

ОРЛОВСКАЯ ОБЛАСТЬ
АДМИНИСТРАЦИЯ ЛИВЕНСКОГО РАЙОНА

ПОСТАНОВЛЕНИЕ

« 15 » декабря 2011г
г.Ливны

№ 388

Об утверждении схемы
размещения нестационарных
торговых объектов Ливенского района

В соответствии со статьей 10 Федерального закона от 28.12.2009 № 381-ФЗ «Об основах государственного регулирования торговой деятельности в Российской Федерации», постановлениями Правительства Российской Федерации от 24.09.2010 № 754 «Об утверждении правил установления нормативов минимальной обеспеченности населения площадью торговых объектов», от 29.09.2010 № 772 «Об утверждении Правил включения нестационарных торговых объектов, расположенных на земельных участках, в зданиях, строениях и сооружениях, находящихся в государственной собственности, в схему размещения нестационарных торговых объектов», во исполнение Приказа Департамента экономики Орловской области от 31 марта 2011 года № 227, администрация Ливенского района постановляет:

1. Утвердить схему размещения нестационарных торговых объектов Ливенского района в текстовой и графической части (приложение 1).
2. Отделу по экономике, предпринимательству, труду и размещению муниципальных заказов администрации района (Е.И.Лебедева Е.И.) настоящее постановление опубликовать в газете «Ливенский край» и разместить на официальном сайте Ливенского района в сети Интернет в государственной специализированной информационной системе «Портал Орловской области — публичный информационный центр» в сети Интернет (<http://www.adm.orel.ru>) на странице управления торговли и потребительских ресурсов Департамента экономики Орловской области.
3. Возложить на отделу по экономике, предпринимательству, труду и размещению муниципальных заказов администрации района по ведению Реестра 1 и Реестра 2
4. Контроль за исполнением настоящего постановления возложить на заместителя главы администрации по социально-экономическим вопросам Л.И.Калинину.

Первый заместитель главы
администрации Ливенского района

А.И.Кожухов

Приложение
к постановлению администрации
Ливенского района
от 15 декабря 2011 г. № 388

Схема 1
размещения нестационарных торговых объектов
Ливенского района Орловской области в текстовой и графической части
наименование органа муниципального образования Орловской области
на период с «01» декабря 2011 года по «01» апреля 2012 года

№ предполагаемого к размещению нестационарного торгового объекта	Предполагаемый к размещению нестационарный торговый объект	Предполагаемый адрес месторасположения нестационарного торгового объекта	Вид собственности земельного участка, здания, строения, на которых предполагается расположить нестационарный торговый объект	Предполагаемый ассортимент реализуемых товаров	Предоставляемая площадь для размещения нестационарного торгового объекта	Режим работы нестационарного торгового объекта	Планируемый срок размещения нестационарного торгового объекта (месяц, год)
1	2	3	4	5	6	7	
<u>Развозное торговое обслуживание</u>							
<u>Лютовское сельское поселение</u>							
<u>ИП Степанов Александр Алексеевич</u>							
1	д. Сторожевая	между ул.Луговая ул.Центральная	муниципальная	продовольственные	12м2	с 9-00 до 9-30 с 9-35-до 10-00	круглогодично - понедельник, четверг
2	д. Сдобная Дубрава	ул. Центральная, д.2	муниципальная	продовольственные	12м2	с 10-40 до 11-10	
3	с. Мезенцево	ул. Центральная,д.2	муниципальная	продовольственные	12м2	с 11-20 до 11-30	
4	д. Хвощевка	Автобусная остановка ул.Центральная	муниципальная	продовольственные	12м2	с 11-35 до 12-00	
5	д. Пешково	ул. Центральная, д.12 ;	муниципальная	продовольственные	12м2	с 12-10 до 12-20	

		старый садик				с 12-30 до 13-00	
№ предполагаемого к размещению нестационарного торгового объекта	Предполагаемый к размещению нестационарный торговый объект	Предполагаемый адрес месторасположения нестационарного торгового объекта	Вид собственности земельного участка, здания, строения, на которых предполагается разместить нестационарный торговый объект	Предполагаемый ассортимент реализуемых товаров	Предоставляемая площадь для размещения нестационарного торгового объекта	Режим работы нестационарного торгового объекта	Планируемый срок размещения нестационарного торгового объекта (месяц, год)
1	2	3	4	5	6	7	8
6	д. Чувакино	ул. Центральная ,д. 18	муниципальная	продовольственные	12 м2	с 13-10 до 13-30	круглогодично - понедельник, четверг
7	д.Касьяново	ул. Центральная, д.10	муниципальная	продовольственные	12м2	с 13-50 до 14-20	
<u>ИП Капралов Анатолий Иванович</u>					продовольственные		
1	с. Воротынк	ул. Центральная, 19 , ДК. школа	муниципальная	продовольственные	12м2	с 8-00 до 9-30	
<u>Дутовское сельское поселение</u>							
<u>ИП Капралов Анатолий Иванович</u>							
2	д. Орлово	ул. Орловская, д.60, д.103	муниципальная	продовольственные	12м2	с 10-00 до 10-30	круглогодично - вторник, пятница
3	д. Парахино	ул. Парахинская, д.45	муниципальная	продовольственные	12м2	с 10-45 до 11-15	
4	д. Овсянниково	ул .Овсянниковская, д.22	муниципальная	продовольственные	12м2	с 11-20 до 11-50	
<u>Островское сельское поселение</u>							
<u>ИП Капралов Анатолий Иванович</u>							
1	д. Будиловка	ул.Будиловка, д.4, д.14	муниципальная	продовольственные	12м2	с 12-00 до 12-20	круглогодично - вторник, пятница
2	д.Соловьевка	д.Соловьевка д.2	муниципальная	продовольственные	12м2	с 12-30 до 12-50	
3	с. Остров	ул.Центральная. д.19	муниципальная	продовольственные	12м2	с 13-00 до 13-30	
4	д. Прилепы	д.Прилепы д.16, д.41	муниципальная	продовольственные	12м2	с 13-40 до 14-20	
5	д.Сторожевая	д.Сторожевая, д.1	муниципальная	продовольственные	12м2	с 14-30 до 15-00	
6	д.Новинка	д.Сторожевая, д.1	муниципальная	продовольственные	12м2	с 15-10 до 15-30	
7	д. Малаховы выселки	д.Малаховы выселки, д.3 д.11	муниципальная	продовольственные	12м2	с 15-50 до 16-20	
8	д.Пешково-Гремяченские вы-	д. Пешково- Гремяченские выселки д.15, д..51, д.77	муниципальная	продовольственные	12м2	с 16-30 до 16-45 с 16-50 до 17-20	

	селки						
9	д.Малахово	д.Малахово, д.20	муниципальная	продовольственные	12м2	с 17-30 до 18-00	

№ предполагаемого к размещению нестационарного торгового объекта	Предполагаемый к размещению нестационарный торговый объект	Предполагаемый адрес месторасположения нестационарного торгового объекта	Вид собственности земельного участка, здания, строения, на которых предполагается расположить нестационарный торговый объект	Предполагаемый ассортимент реализуемых товаров	Предоставляемая площадь для размещения нестационарного торгового объекта	Режим работы нестационарного торгового объекта	Планируемый срок размещения нестационарного торгового объекта (месяц, год)
1	2	3	4	5	6	7	8
<u>Навесненское сельское поселение</u>							
<u>ИП Кузьмина Надежда Владимировна</u>							
1	д.Круглое	ул.Центральная,22	муниципальная	промышленные	12м2	с 8-00 до 14-00	круглогодично-понедельник
2	с.Навесное	ул.Центральная. 35	муниципальная	промышленные	12м2	с 8-00 до 14-00	круглогодично-четверг
3	с.В.Дубрава	ул.Центральная,8	муниципальная	промышленные	12м2	с 8-00 до 14-00	круглогодично-суббота
<u>ИП Сидоренко Надежда Игоревна</u>							
1	с.Навесное	ул.Центральная,25	муниципальная	промышленные	12м2	с 9-00 до 13-00	круглогодично-суббота
<u>ИП Селина Елена Сергеевна</u>							
1	с.В.Дубрава	ул.Центральная,7	муниципальная	промышленные	12м2	с 9-00 до 14-00	круглогодично-пятница
<u>Казанское сельское поселение</u>							
<u>ИП Кузьмина Надежда Владимировна</u>							
1	с. Св.Дубрава	ул.Торговая ,1	муниципальная	промышленные	12м2	с 8-00 до 14-00	круглогодично-пятница

<u>ИП Селина Елена Сергеевна</u>							
1	2	3	4	5	6	7	8
1	с.Казанское	ул.М.Горького,20-б	муниципальная	промышленные	12м2	с 9-00 до 14-00	круглогодично-вторник, среда
2	с.Св.Дубрава	ул.Торговая,1	муниципальная	промышленные	12м2	с 9-00 до 14-00	
№ предполагаемого к размещению нестационарного торгового объекта	Предполагаемый к размещению нестационарный торговый объект	Предполагаемый адрес месторасположения нестационарного торгового объекта	Вид собственности земельного участка, здания, строения, на которых предполагается расположить нестационарный торговый объект	Предполагаемый ассортимент реализуемых товаров	Предоставляемая площадь для размещения нестационарного торгового объекта	Режим работы нестационарного торгового объекта	Планируемый срок размещения нестационарного торгового объекта (месяц, год)
1	2	3	4	5	6	7	8
<u>ООО «Влата» Ходунова Т.А.</u>							
1	п.Березки	ул. Бахтина, д.5	муниципальная	продовольственные	12м2	с 15-00 до 15-40	круглогодично-вторник, пятница
<u>Сосновское сельское поселение</u>							
<u>ИП Степанов Егор Алексеевич</u>							
1	д. Ключник	ул.Луговая	муниципальная	продовольственные	12м2	с 8-30 до 9-00	круглогодично-вторник, суббота
2	д. Брыково	ул.Овражная, д.1	муниципальная	продовольственные	12м2	с 9-10 до 10-20	
3	с. Сосновка	ул. Зеленая, д.47	муниципальная	продовольственные	12м2	с 11-00 до 12-00	
4	д.Вязовик	около магазина райпо	муниципальная	продовольственные	12м2	с 12-15 до 13-20	
<u>Речицкое сельское поселение</u>							
<u>ИП Степанов Егор Алексеевич</u>							
1	д. Угольная	д.Угольное д.4, д.15	муниципальная	продовольственные	12м2	с 12-30 до 13-00	Круглогодично-вторник
2	д.Постояльская	ул.Луговая. д.7	муниципальная	продовольственные	12м2	с 14-30 до 15-00	круглогодично-среда
<u>Никольское сельское поселение</u>							
<u>ИП Степанов Егор Алексеевич</u>							
1	с.Екатериновка	ул.Набережная, д.7 ул.Набережная, д.38	муниципальная	продовольственные	12м2	с 10-30 до 11-00 с 11-05 до 11-30	

2	д.Красная поляна	ул.Красная поляна д.1 ; д.20	муниципальная	продовольственные	12м2	с 11-40 до 12-00 с 12-05 до 12,20	круглогодично- вторник, пятница
3	д.Гремячка	ул.Гремячка д.1, д.10 ул.Гремячка д.10	муниципальная	продовольственные	12м2	с 12-30 до 13-00	
№ предпола- гаемого к раз- мещению не- стационарного торгового объ- екта	Предполагаемый к размещению нест- ационарный торговый объект	Предполагаемый адрес месторас- положения нестационарного тор- гового объекта	Вид собственности земельного участка, здания, строения, на которых предпола- гается расположить нестационарный торговый объект	Предполагаемый ассортимент реали- зуемых товаров	Предоставляемая площадь для раз- мещения нест- ационарного торго- вого объекта	Режим работы нестационарного торгового объекта	Планируемый срок раз- мещения нестационар- ного торгового объекта (месяц, год)
1	2	3	4	5	6	7	8
4	д. Ивановка д. Ивановка	д .Ивановка д.5 д. Ивановка д.15	муниципальная	продовольственные	12м2	с 13-10 до 13-30 с 13-35 до 14-00	круглогодично- вторник, пятница
<u>ИП Сидоренко Надежда Игоревна</u>							
1	с.Никольское	около магазина «Идеал»	муниципальная	промышленные	12м2	с 9-00 до 13-00	круглогодично- понедельник
<u>Вахновское сельское поселение</u>							
<u>ИП Сидоренко Надежда Игоревна</u>							
1	с .Росстани	микрорайон «Совхозный» д.9	муниципальная	промышленные	12м2	с 9-00 до 13-00	круглогодично- среда
2	с.Введенское	ул.Центральная, 45	муниципальная	промышленные	12м2	с 9-00 до 13-00	круглогодично- четверг
<u>ИП Шепранов Иван Дмитриевич</u>							
1	д.Росстани	микрорайон п. Совхозный, 5	муниципальная	продовольственные	12м2	с 9-00 до 14-00	круглогодично- среда
<u>Коротышское сельское поселение</u>							
<u>ИП Сидоренко Надежда Игоревна</u>							

1	с.Коротыш	ул.Заводская, 3	муниципальная	промышленные	12м2	с 9-00 до 13-00	круглогодично-пятница
ИП Шепранов Иван Дмитриевич							
1	с.Коротыш	ул.Заводская, 3	муниципальная	продовольственные	12м2	с 9-00 до 14-00	круглогодично-четверг
№ предполагаемого к размещению нестационарного торгового объекта	Предполагаемый к размещению нестационарный торговый объект	Предполагаемый адрес месторасположения нестационарного торгового объекта	Вид собственности земельного участка, здания, строения, на которых предполагается расположить нестационарный торговый объект	Предполагаемый ассортимент реализуемых товаров	Предоставляемая площадь для размещения нестационарного торгового объекта	Режим работы нестационарного торгового объекта	Планируемый срок размещения нестационарного торгового объекта (месяц, год)
1	2	3	4	5	6	7	8
<u>Галичское сельское поселение</u>							
<u>ИП Кожарова Наталья Игоревна</u>							
1	д.Алдобаевка	у дома Захаровой Л.Д.	муниципальная	продовольственные	12м2	с 9-15 до 10-00	круглогодично-вторник, суббота
<u>ИП Заикина Нина Алексеевна</u>							
1	с.Калинино	ул.Поликарпова, д.15 ул. Набережная, д.9	муниципальная	продовольственные	12м2	с 13-00 до 13-20 с 13-30 до 14-00	круглогодично-среда
<u>Крутовское сельское поселения</u>							
<u>ИП Кожарова Наталья Игоревна</u>							
1	с.Крутое	ул. Кирова, д.12 ул. Кирова, д.43 ул. Кирова, д.63 ул. Кирова, д.92 ул. Кирова, д.103 ул. Заливенская.12	муниципальная	продовольственные	12м2	с 8-00 до 9-10 с 9-15 до 9-30 с 9-35 до 10-00 с 10-05 до 10-10 с 10-15 до 10-25 с 10-30 до 10-40	круглогодично-понедельник, среда, пятница
2	д.Шилово	у дома Федорова В.К.				с 11-00 до 11-30	

Сергиевское сельское поселение

ИП Кожарова Наталья Игоревна

1	д.Окуневы Горы	ул. Кончанская , д.2, ул. Кончанская , д.23	муниципальная	продовольственные	12м2	с 12-00 до 12-30 12-35- до 13-00	круглогодично- вторник, суббота
2	д.Урицкий	ул. Крестьянская, 10	муниципальная	продовольственные	12м2	с 13-20 до 13-50	
3	п.Михайловский	ул.Набережная, 31	муниципальная	продовольственные	12м2	с 14-00 до 14-30	
4	д.Апушкино	ул.Овражная, 8	муниципальная	продовольственные	12м2	с 15-00 до 15-30	
№ предпола- гаемого к раз- мещению не- стационарного торгового объ- екта	Предполагаемый к размещению нестационарный торговый объект	Предполагаемый адрес месторас- положения нестационарного торго- вого объекта	Вид собственности земельного участка, здания, строения, на которых предпола- гается расположить нестационарный торговый объект	Предполагаемый ассортимент реали- зуемых товаров	Предоставляемая площадь для раз- мещения нестационарного торго- вого объекта	Режим работы нестационарного торгового объекта	Планируемый срок раз- мещения нестационар- ного торгового объекта (месяц, год)
1	2	3	4				
<u>ИП Селина Елена Сергеевна</u>							
1	д.Петровка	ул.Старопетровская, 1	муниципальная	промышленные	12м2	с 9-00 до 14-00	круглогодично- понедельник

ИП Заикина Нина Алексеевна

1	с. Жерино	ул.Воронежская, д.4 ул.Воронежская, д.85	муниципальная	продовольственные	12м2	с 9-40 до 10-10 с 10-15 до 10-30	круглогодично- понедельник, пятница
2	д.Суслово	ул. Полевая , д.6 ул. Полевая, д.27	муниципальная	продовольственные	12м2	с 10-35 до 11-00 с 11-00 до 11-30	
3	д. Луги Апушкины	ул.Садовая д.6 ул.Садовая д.21	муниципальная	продовольственные	12м2	с 11-35 до 11-40 с 11-45 до 12-00	
4	д. Горюшкино	д.Горюшкино, д.9	муниципальная	продовольственные	12м2	с 12-20 до 12-40	
5	д. Грачев Верх	ул.Печерская, д.28 ХФХ Бакурова Н.И.	муниципальная	продовольственные	12м2	С 13-00 до 13-20 с 13-25 до 13-50	
6	д. Парный Колодезь	ул.Раздольная около Губарева Е.И.	муниципальная	продовольственные	12м2	с 14-00 до 14-30	
7	д. Апушкино	ул.Овражная, д.8	муниципальная	продовольственные	12м2	с 15-00 до 15-20	круглогодично- пятница
8	п. Михайловский	ул.Набережная, д.31	муниципальная	продовольственные	12м2	с 15-30 до 15-50	

9	д. Окуневы Горы	ул.Кончанская, д.2 ул.Кончанская, д.23	муниципальная	продовольственные	12м2	с 16-00 до 16-15 с 16-20 до 16-40	круглогодично- понедельник, пятница
10	д. Урицкий	ул.Крестьянская, д.10	муниципальная	продовольственные	12м2	с 16-50 до 17-00	

Козьминское сельское поселение

<u>ИП Заикина Нина Алексеевна</u>							
1	д.Жилево	ул. Московская около автобусной остановки	муниципальная	продовольственные	12м2	с 9-00 до 9-40	круглогодично- среда
№ предпола- гаемого к раз- мещению не- стационарного торгового объ- екта	Предполагаемый к размещению нестационарный торговый объект	Предполагаемый адрес месторас- положения нестационарного тор- гового объекта	Вид собственности земельного участка, здания, строения, на которых предпола- гается расположить нестационарный торговый объект	Предполагаемый ассортимент реали- зуемых товаров	Предоставляемая площадь для раз- мещения нестационарного тор- гового объекта	Режим работы не- стационарного торгового объекта	Планируемый срок раз- мещения нестационар- ного торгового объекта (месяц, год)
1	2	3	4	5	6	7	8
2	п.Комсомольский	ул. Комсомольская, д.1	муниципальная	продовольственные	12м2	с 10-30 до 12-00	круглогодично- среда
3	д.Липовец	ул.Павлова, д.36	муниципальная	продовольственные	12м2	с 12-10 до 12-40	

Крутовское сельское поселение

<u>ИП Винников Олег Анатольевич</u>							
1	Торговый павильон	п.Сахзаводской пл.Комсомольская	частная	смешанная	100 м2	круглосуточно	круглогодично понедельник- воскресенье

Здоровецкое сельское поселение

<u>ИП Авилова Ольга Николаевна</u>							
1	Торговый павильон	с.Здоровец ул.Новая,34	муниципальная	смешанная	29 м2	с 9-00 до 24-00	круглогодично понедельник- воскресенье

Люттовское сельское поселение

<u>ИП Бобкина Ольга Владимировна</u>							
1	Торговый павильон	с.Воротынск ул. Самсонова,14	частная	смешанная	450 м2	с 9-00 до 17-00	круглогодично

							понедельник-воскресенье
<u>Галическое сельское поселение</u>							
<u>ООО «Смак» (Брусов А.И.)</u>							
1	Торговый павильон	с. Успенское ул. Советская	частная	смешанная	250 м2	с 9-00 до 18-00	до 1 мая 2012 года понедельник-воскресенье

Ванновое е/п

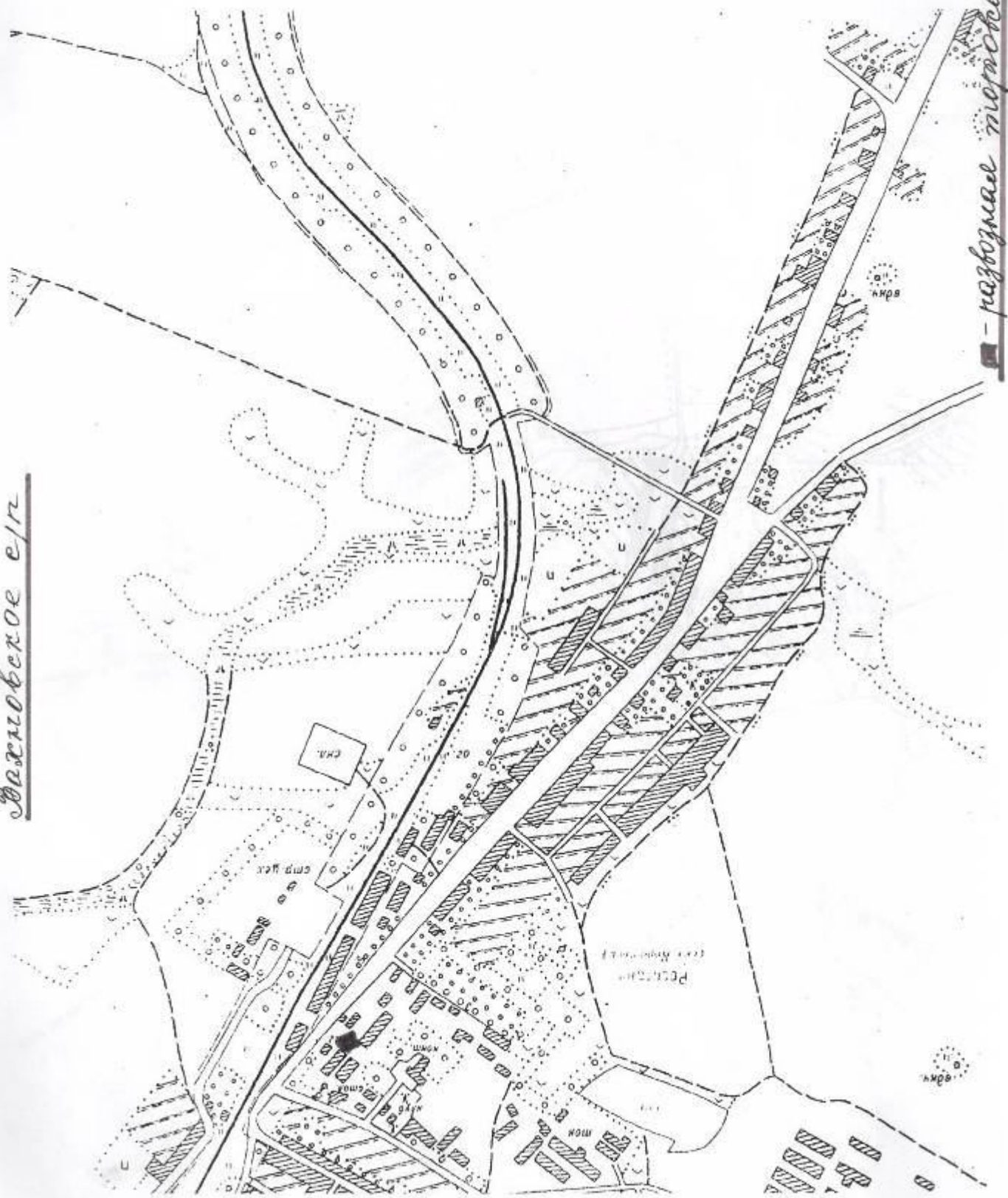

разная морочка

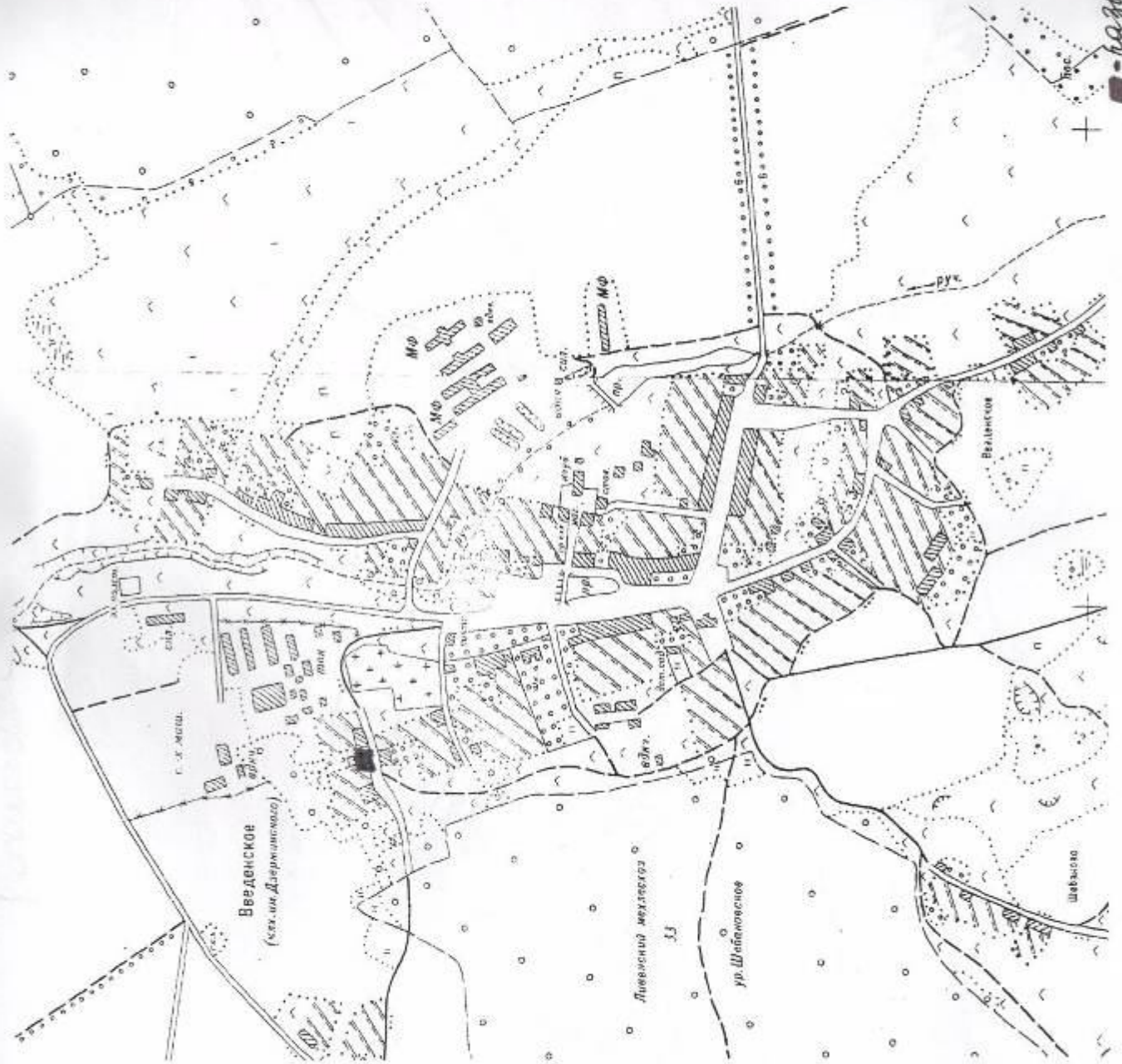

Самое с/р



— разрушенная постройка

Алдебайевка

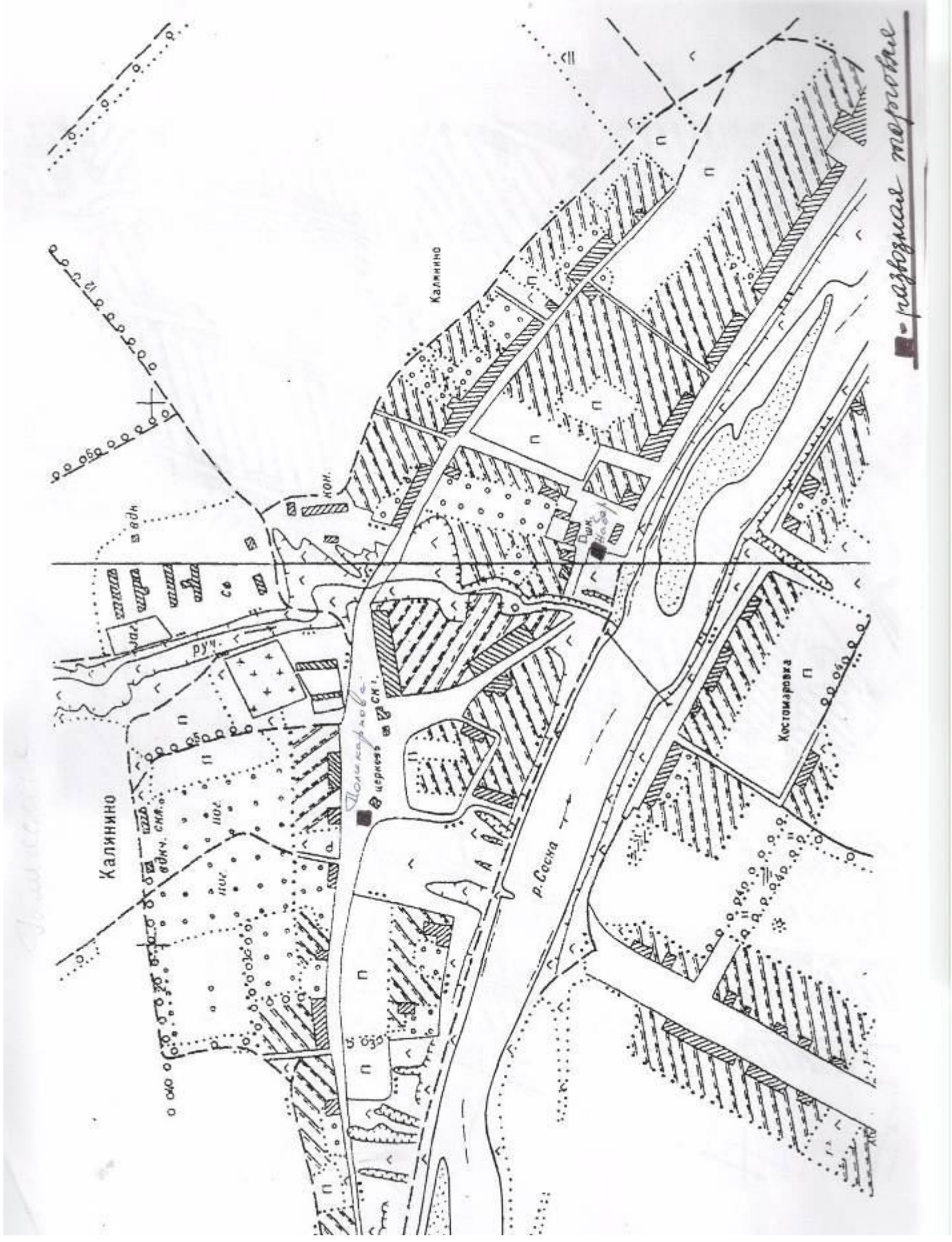

■ - разрушая морские

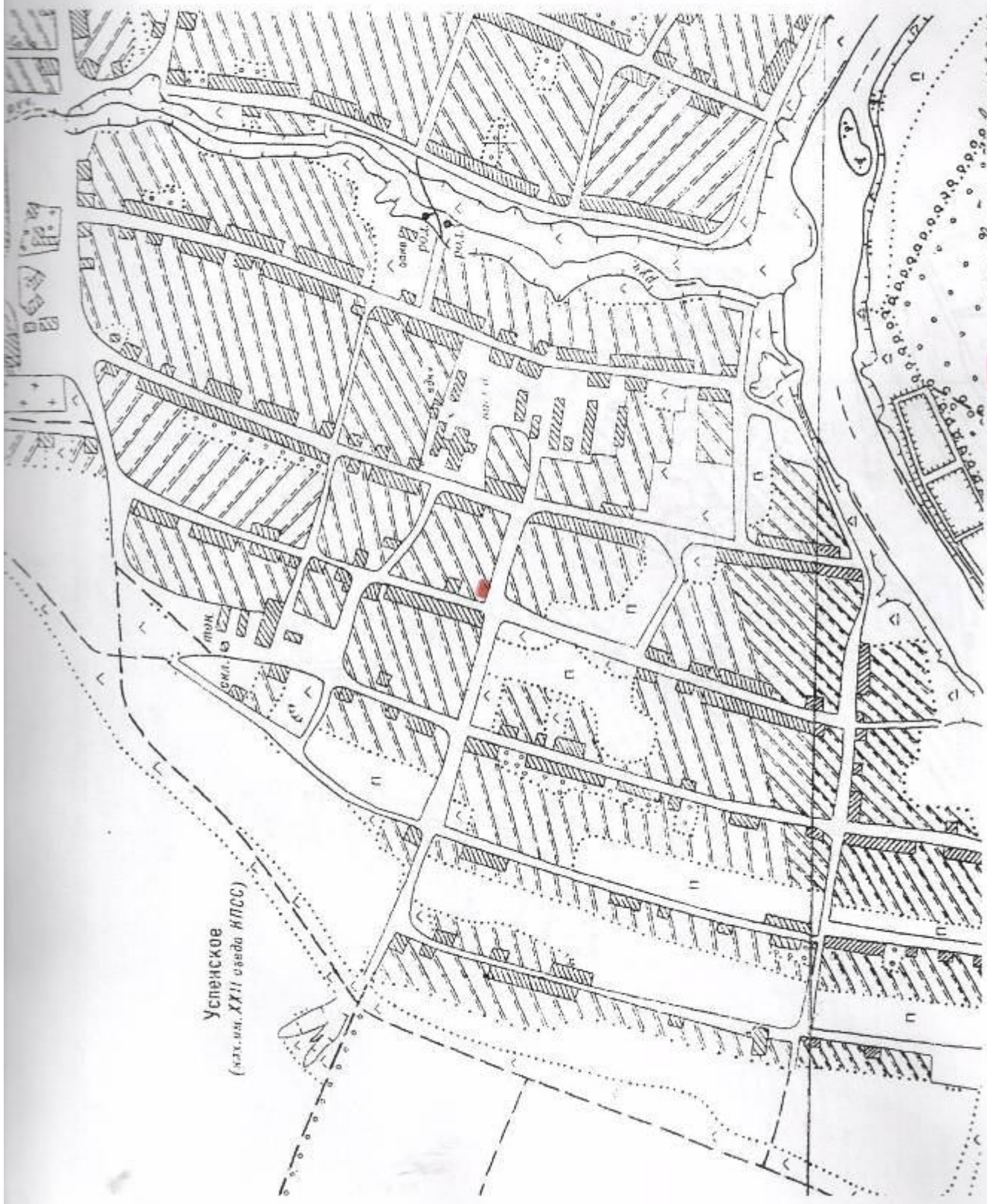

Успенское
(нач. 17 в.)

метровые набивки

агоробецкое с/п

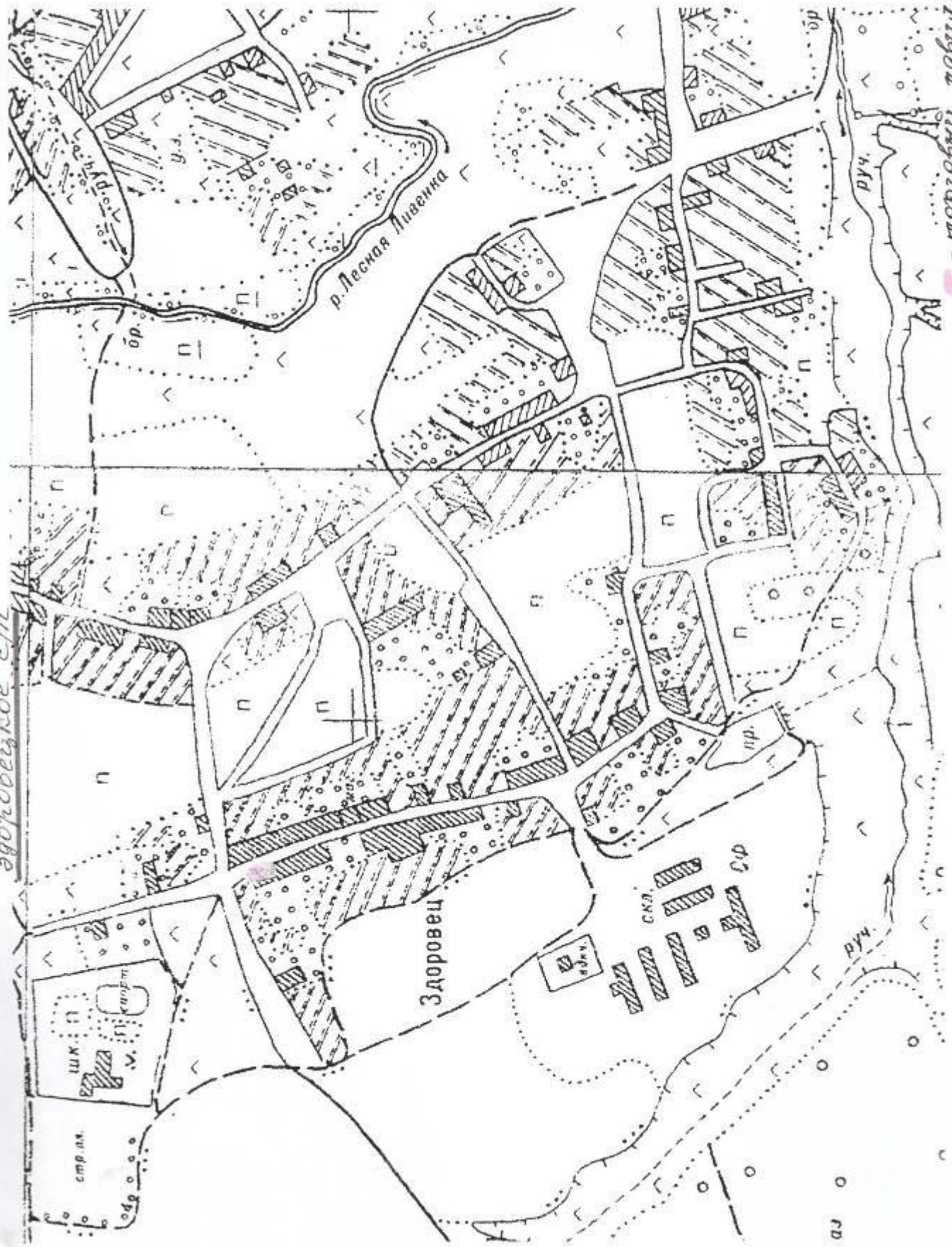

п - торговый павильон

а3

Дутовское с/п



■ - каменная торфяна

Казанское с/р

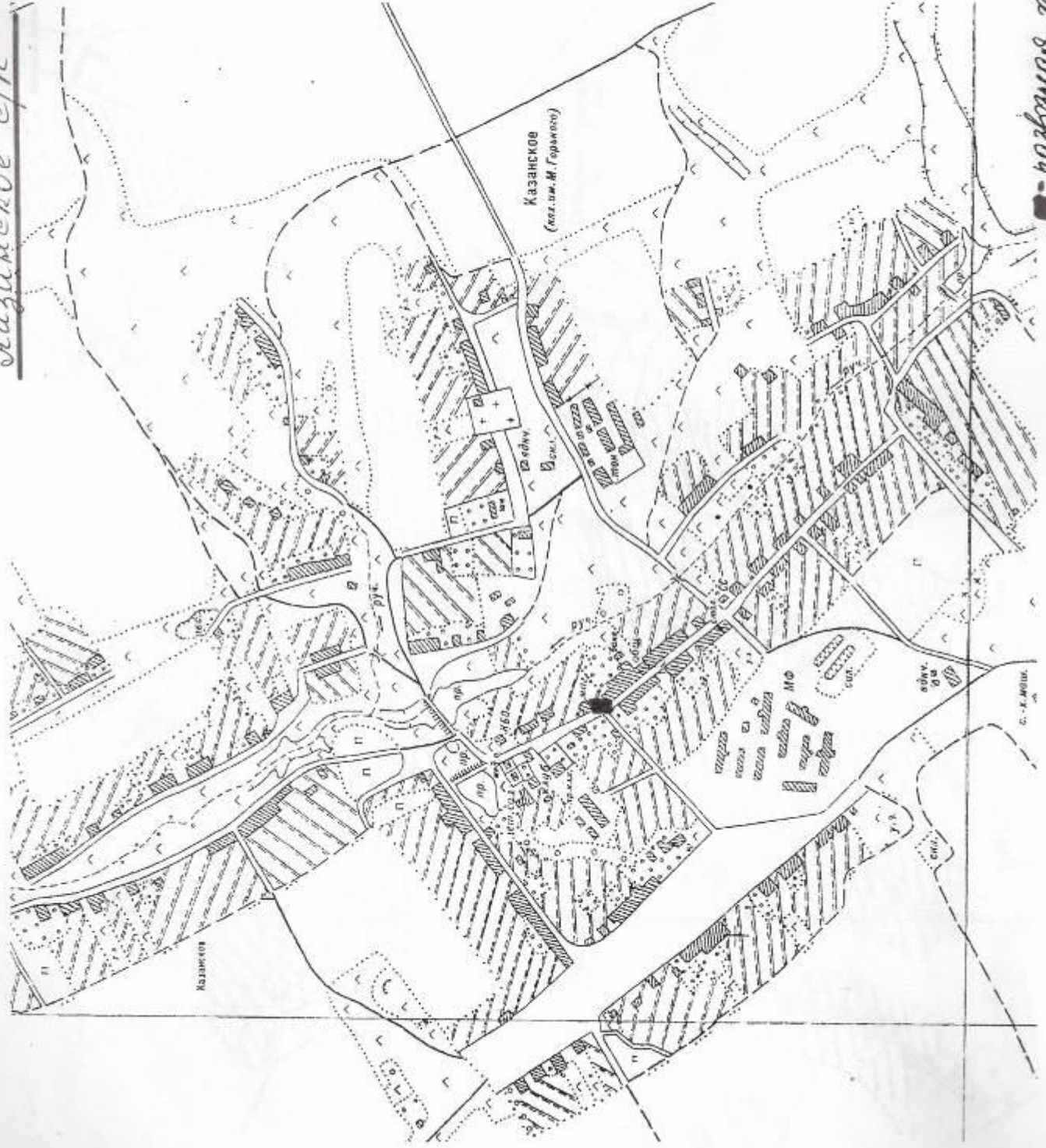

разрушая морские



 - разрушая торговый

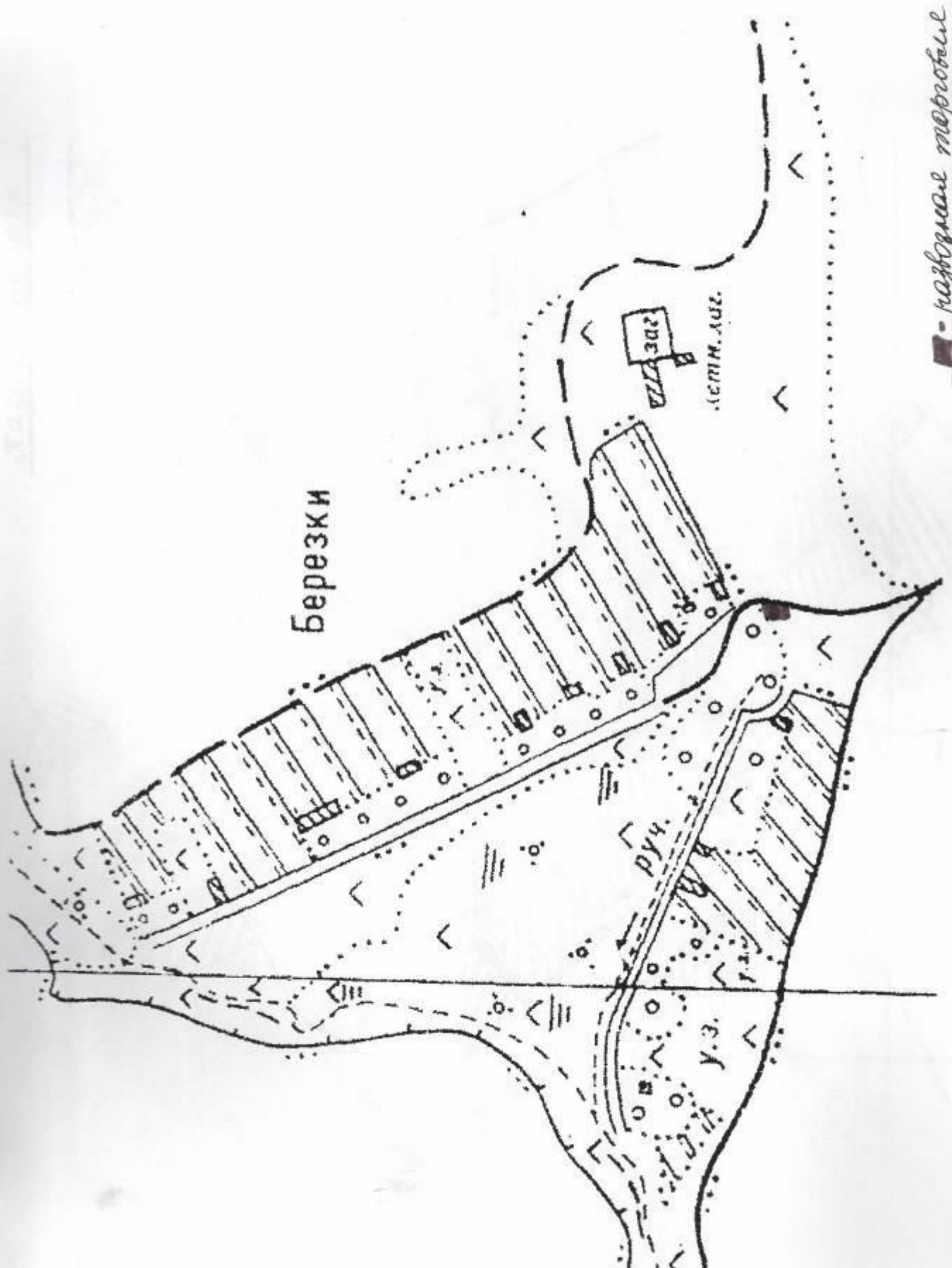

■ - развозная дорога

Монашеское с/п

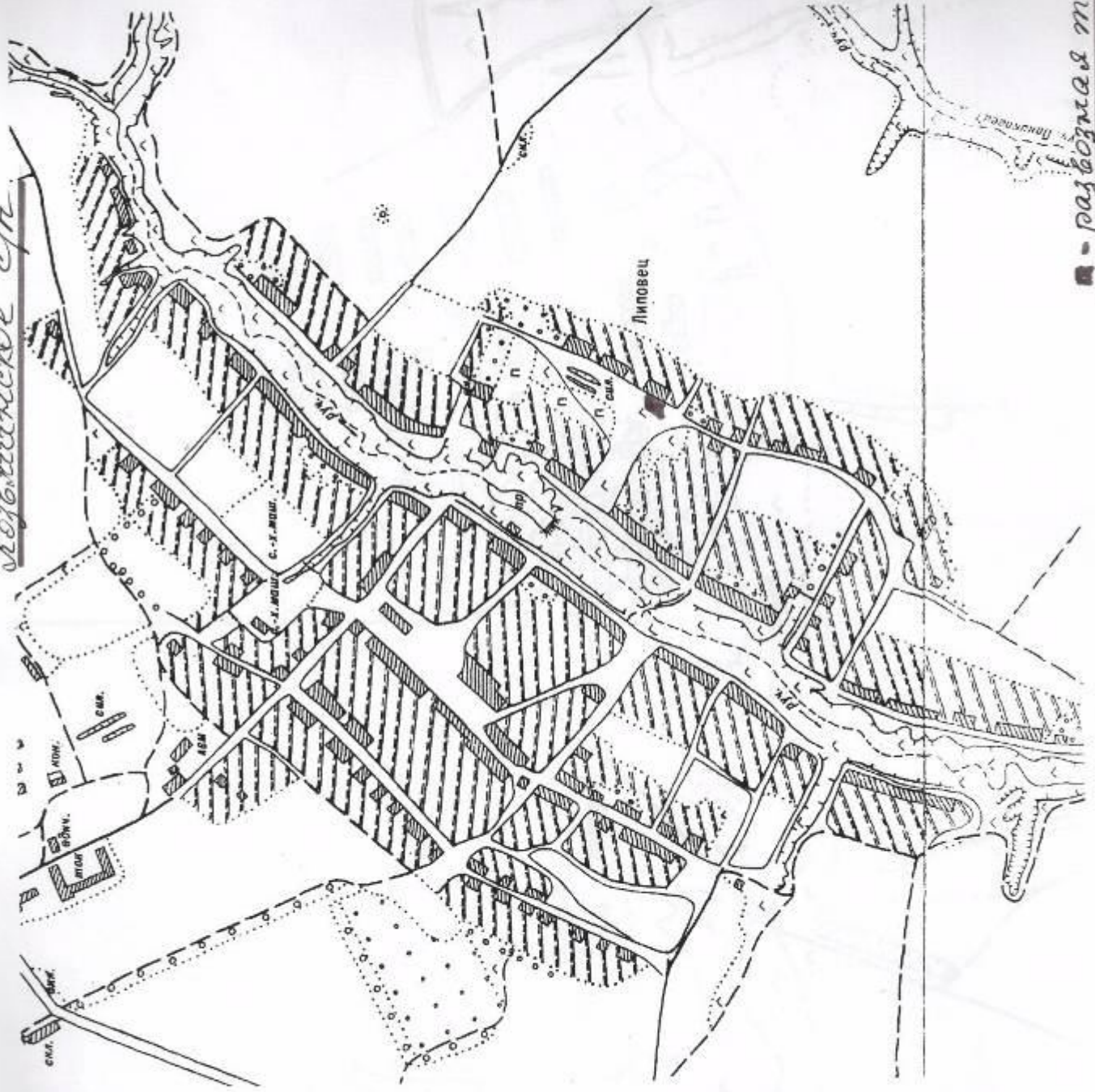

Литовел

■ - разбивная морсодв.я

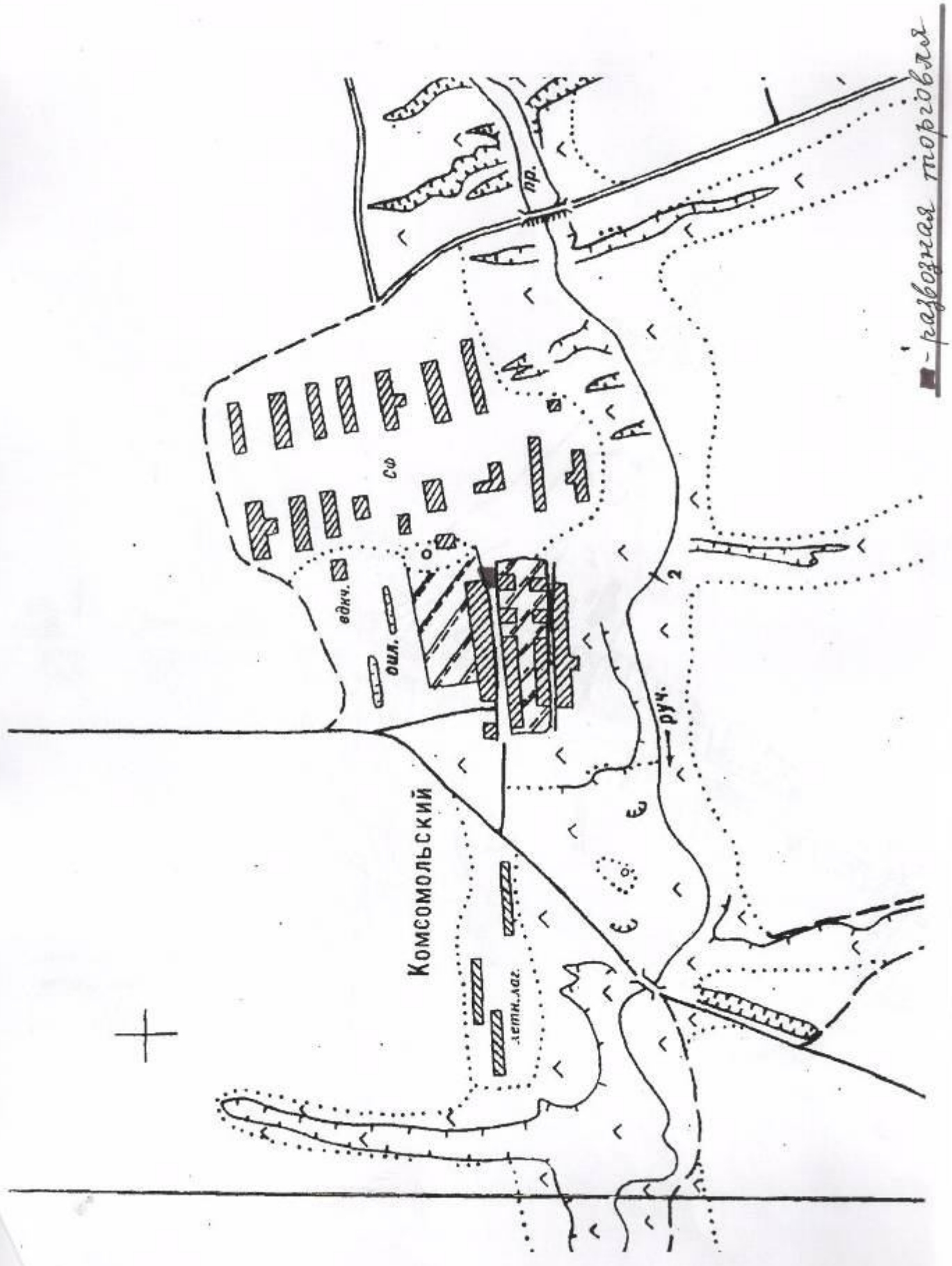

Комсомольский

вдич.

ОШЛ.

летн. лаг.

руч.

■ - развозная торбовая

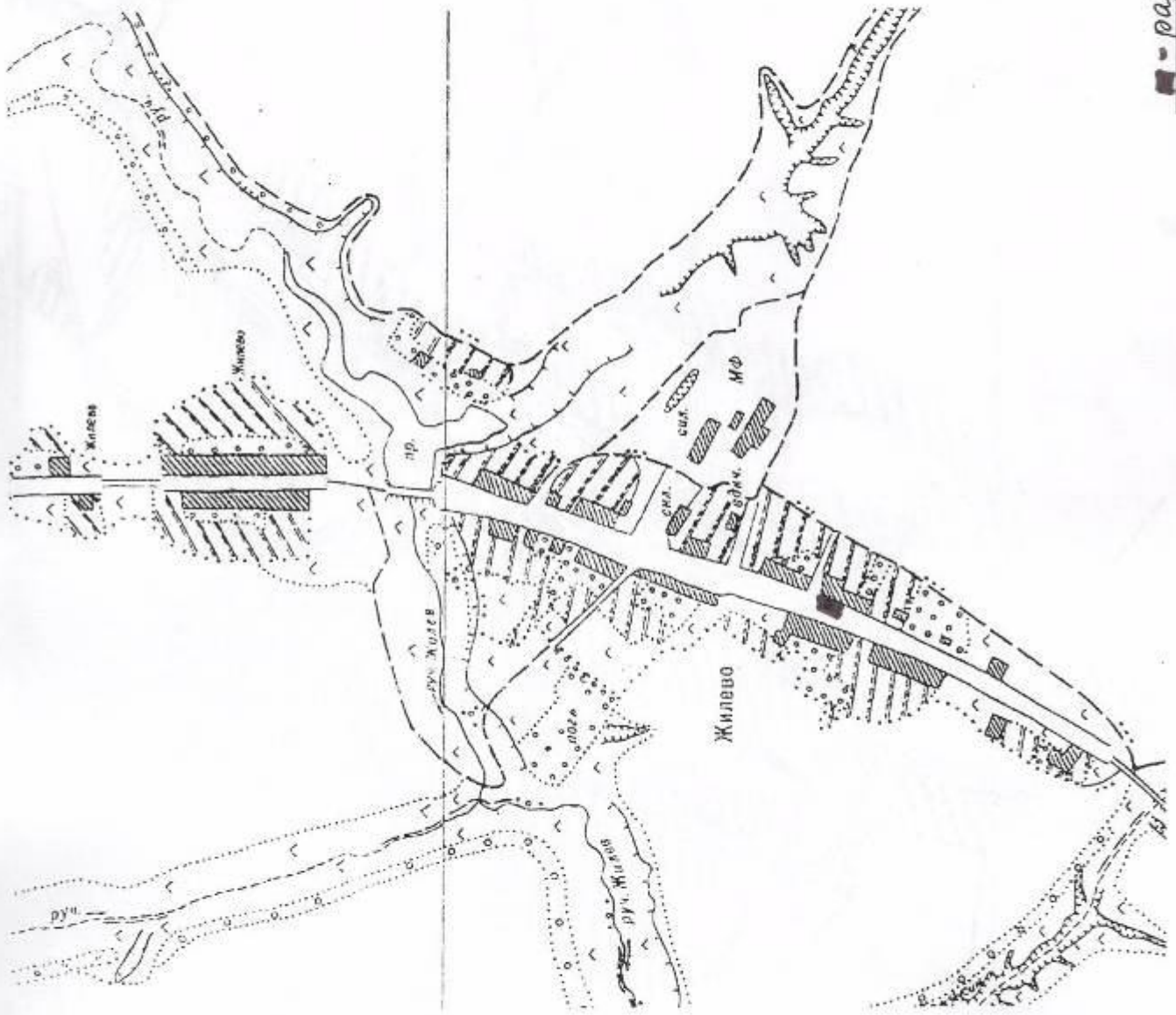

■ - развозная торфяна

Коротышское с/п

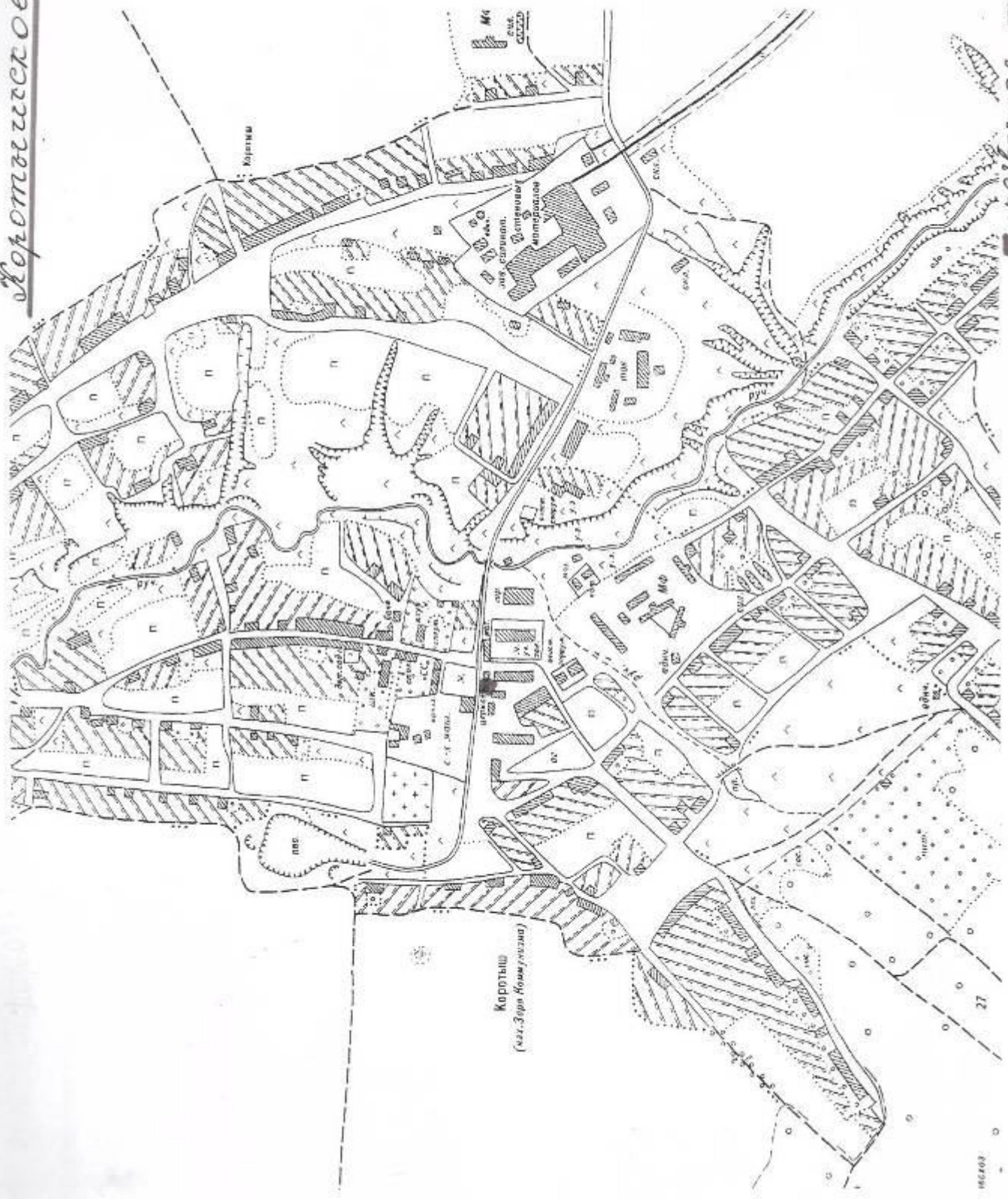

развозная дорожка

Спиритовское с/п

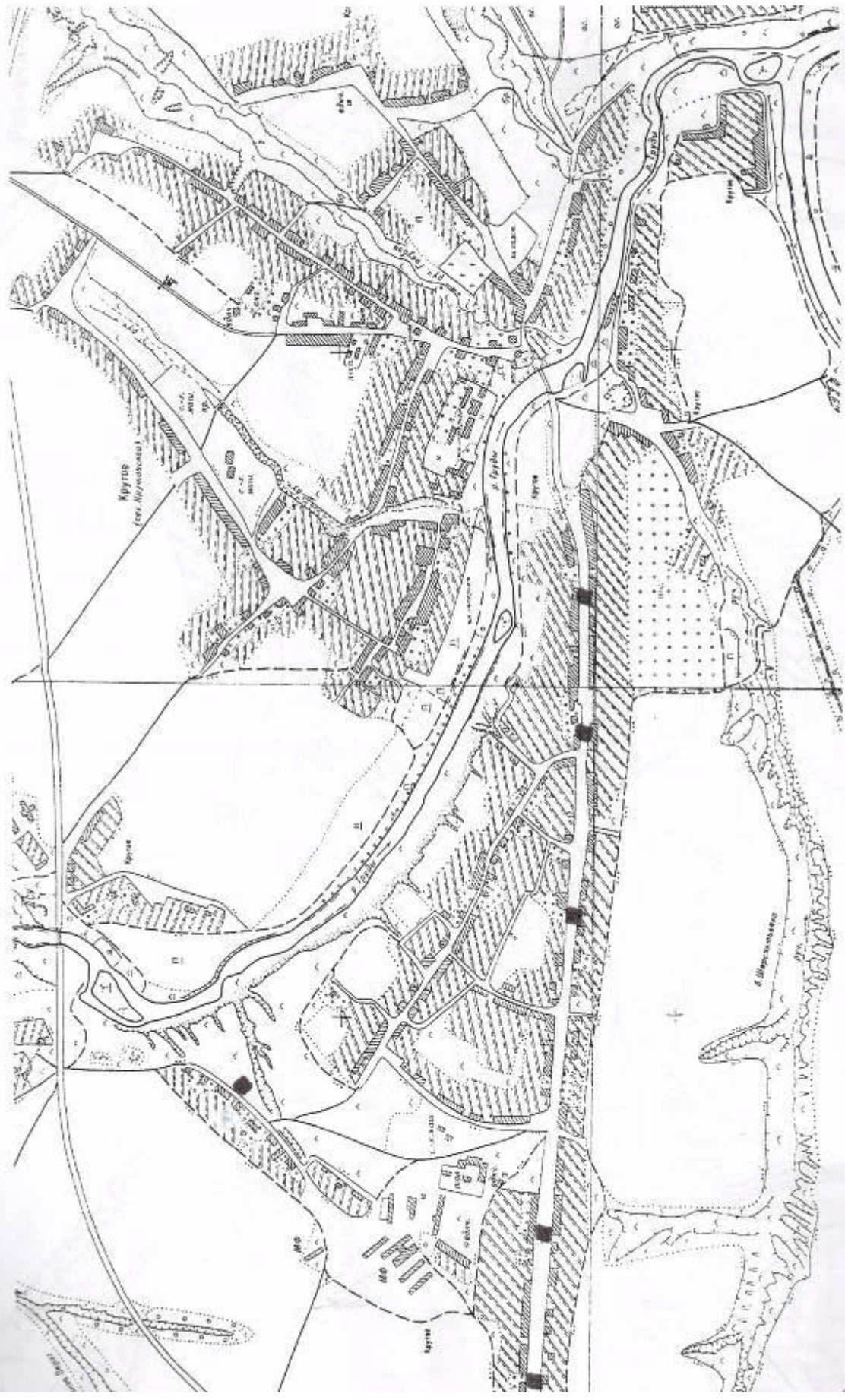

— разогная мороза



Мяотовское с/п



Мяотовское с/п
■ - мяотовское с/п

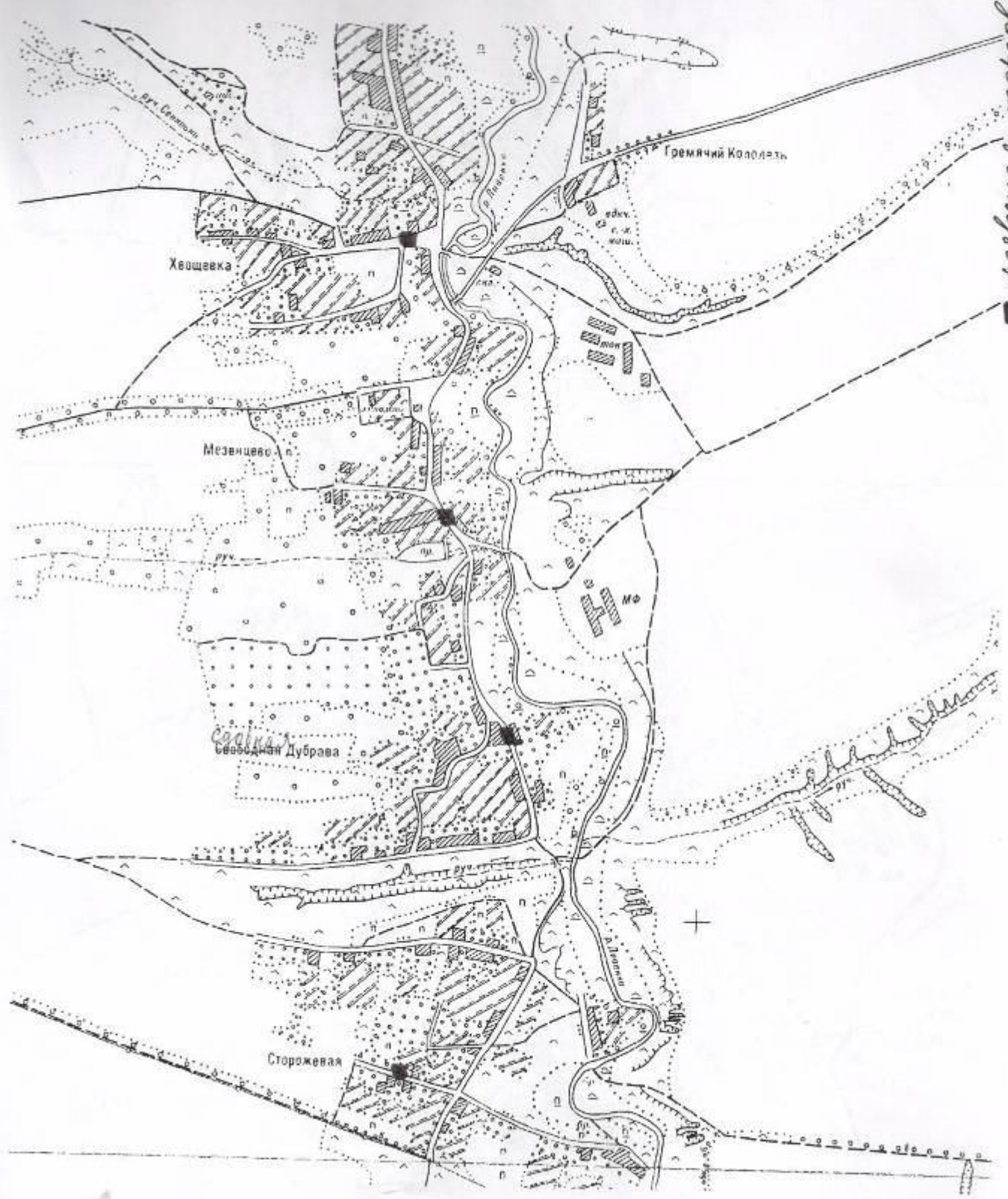

■ - разрушенная торговля

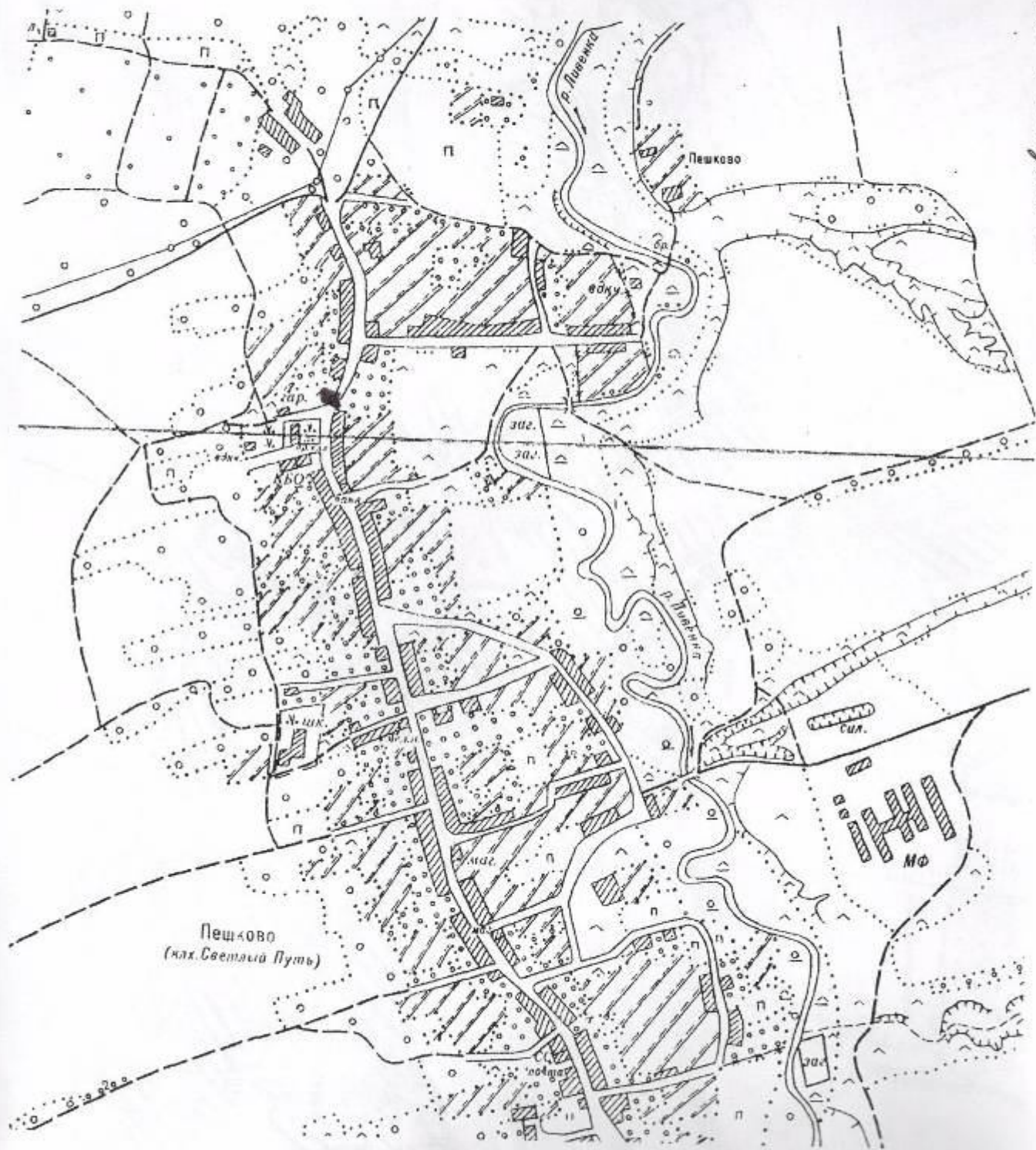

разрушая повороты

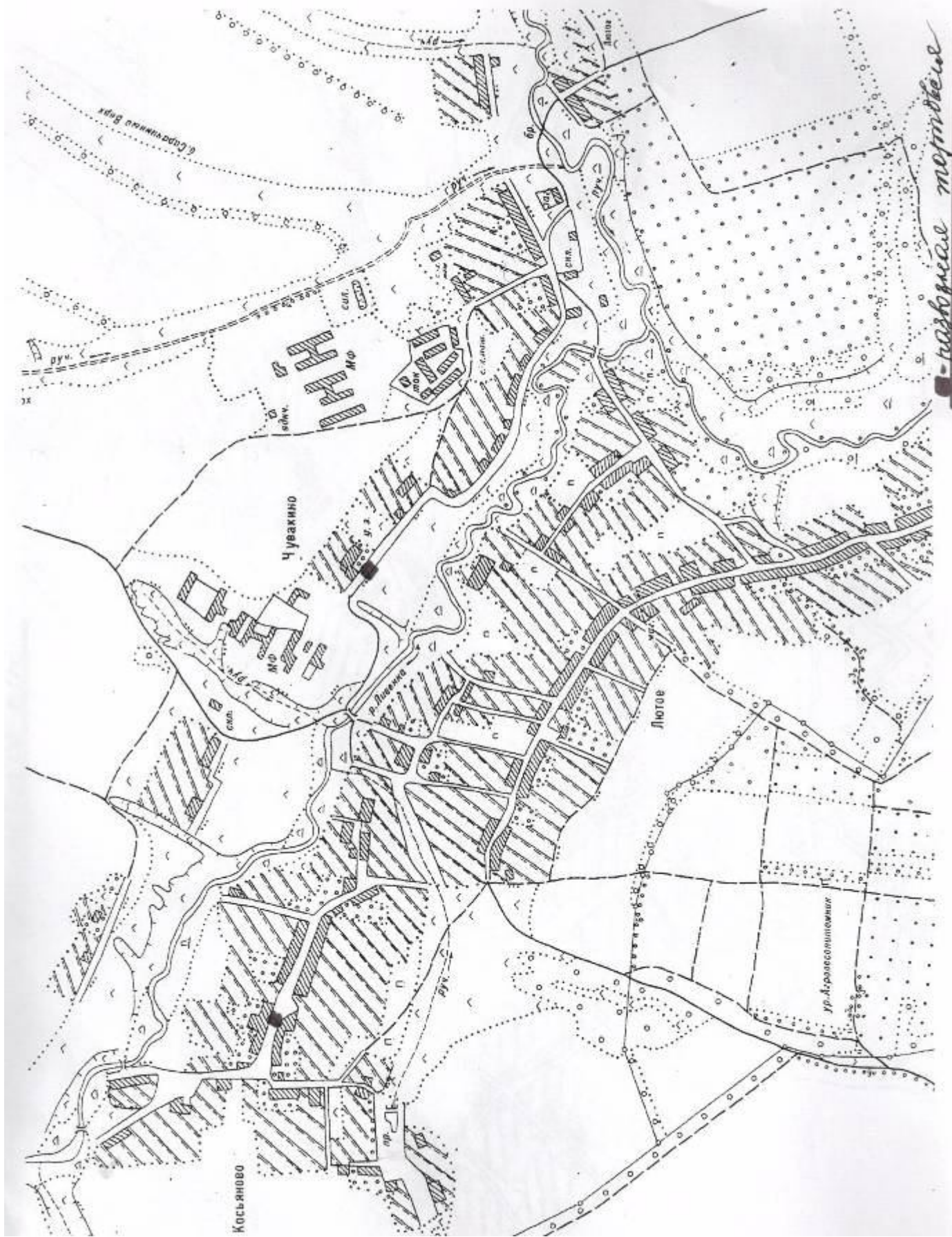

различные постройки

Набережное с/п

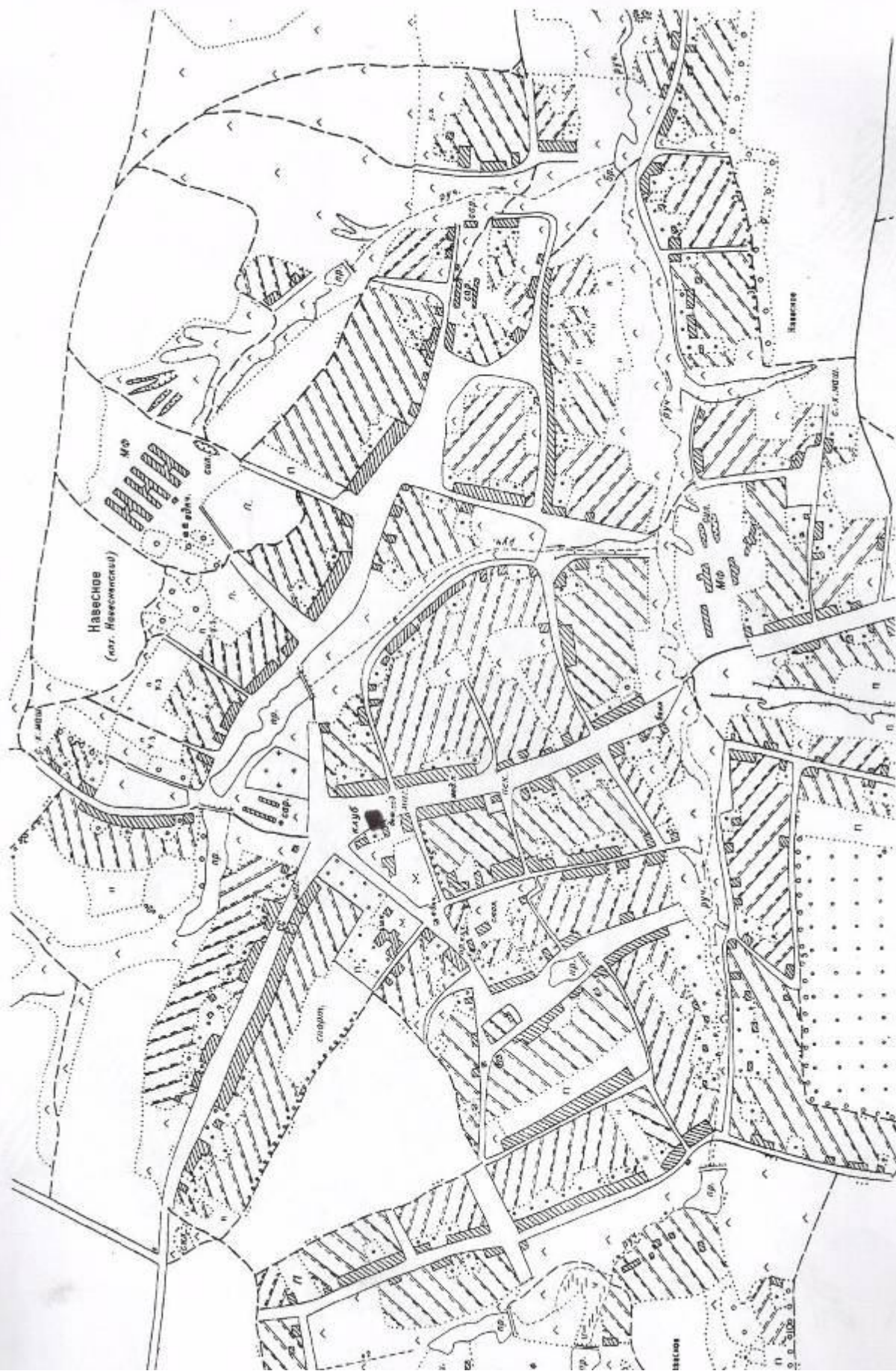

■ развозная дорожка

Солончак

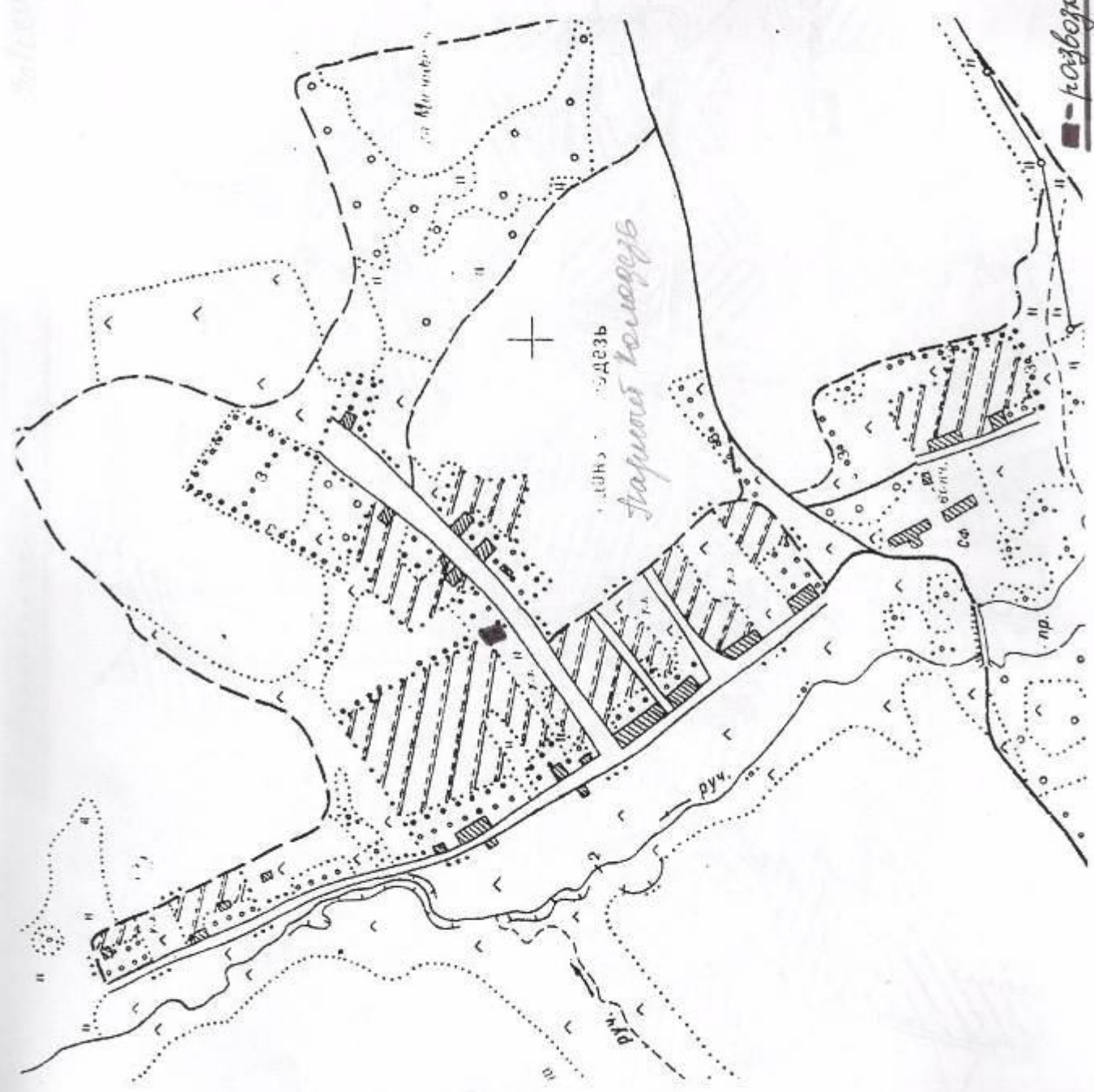

М. М. М. М. М.

Солончак

руч.

С. С.

— возможная территория



Николевское с/п

■ - разбухающая порода

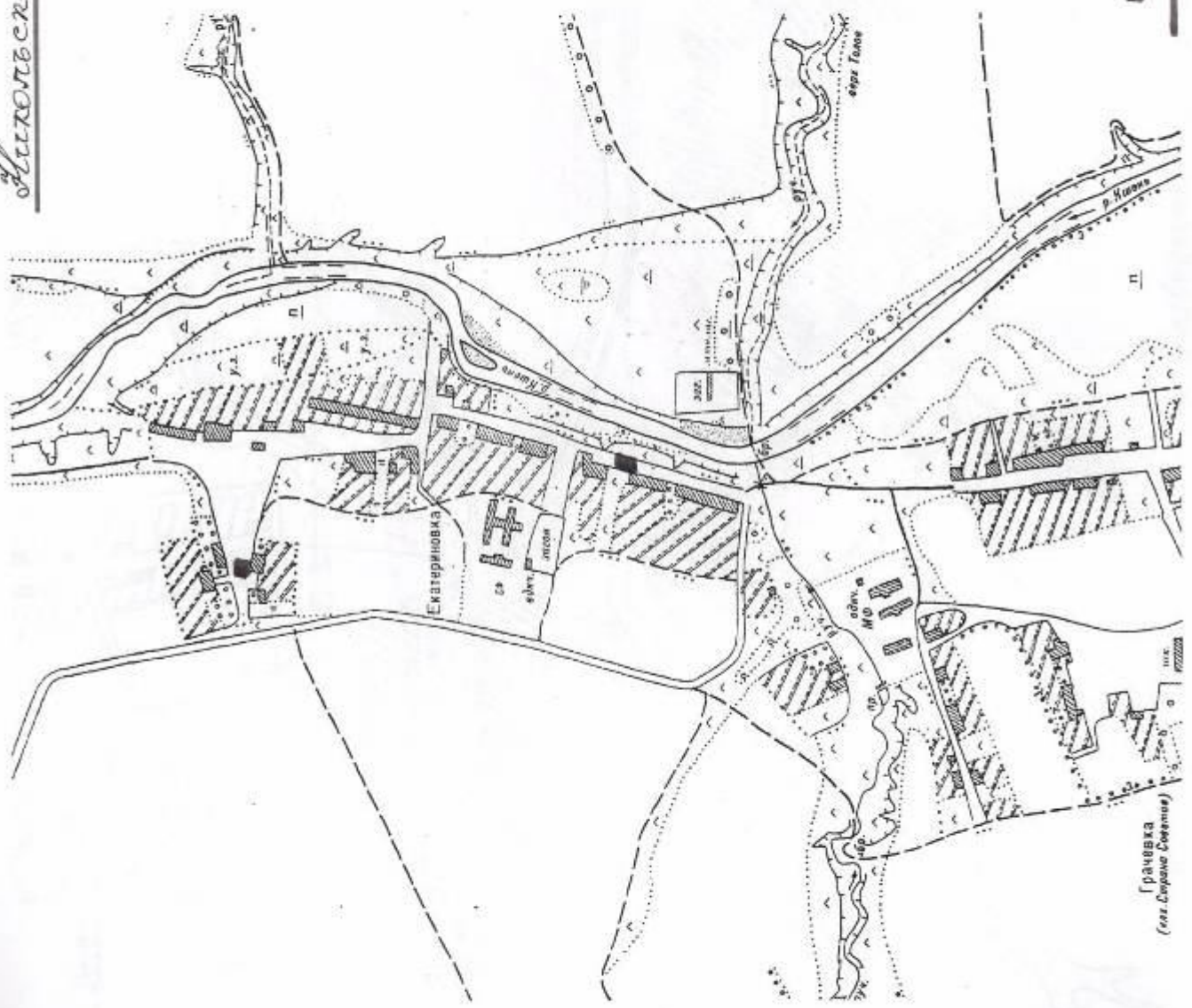

Грачица
(с/п. Николаевское)

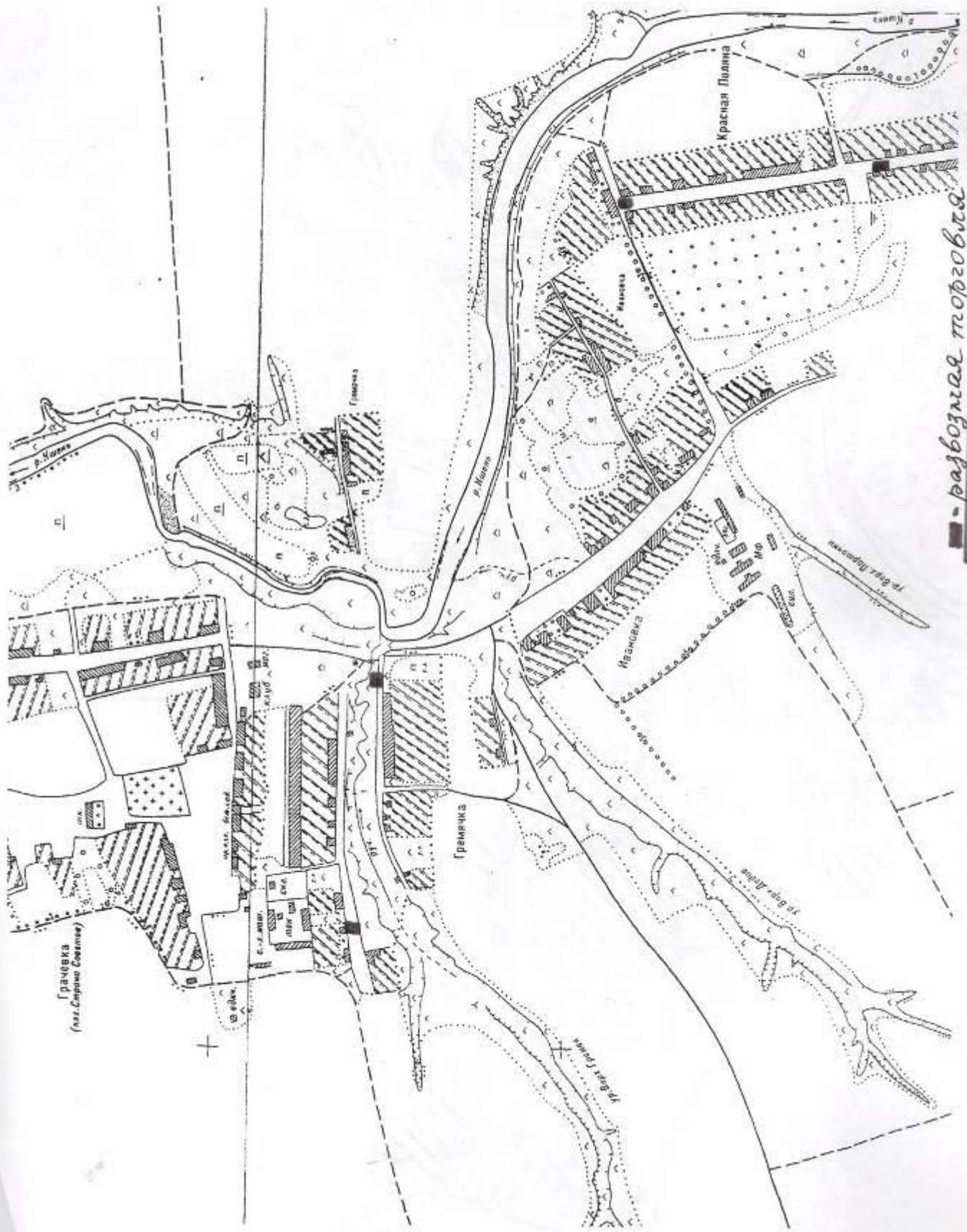

■ - развозная торговля

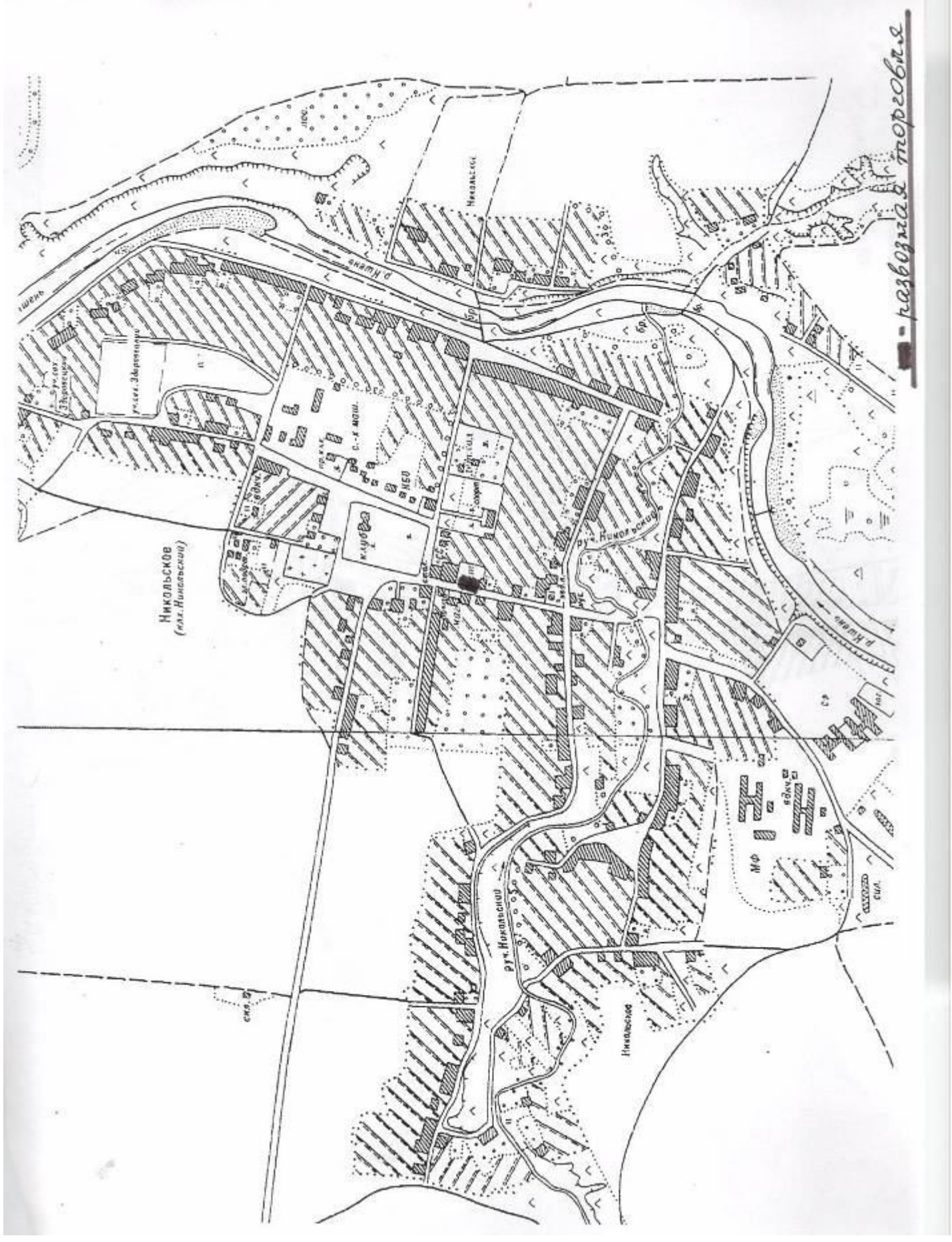

НИКОЛЬСКОЕ
(МАН. НИКОЛЬСКИЙ)

развозная дорожка

Никольское

ул. Кузнецов

ул. Хорольцов

ул. Загорского

ул. Мухоморова

ул. Мухоморова

Остробокое с/п



■ - пасторская постройка

■ - разломная морозовая



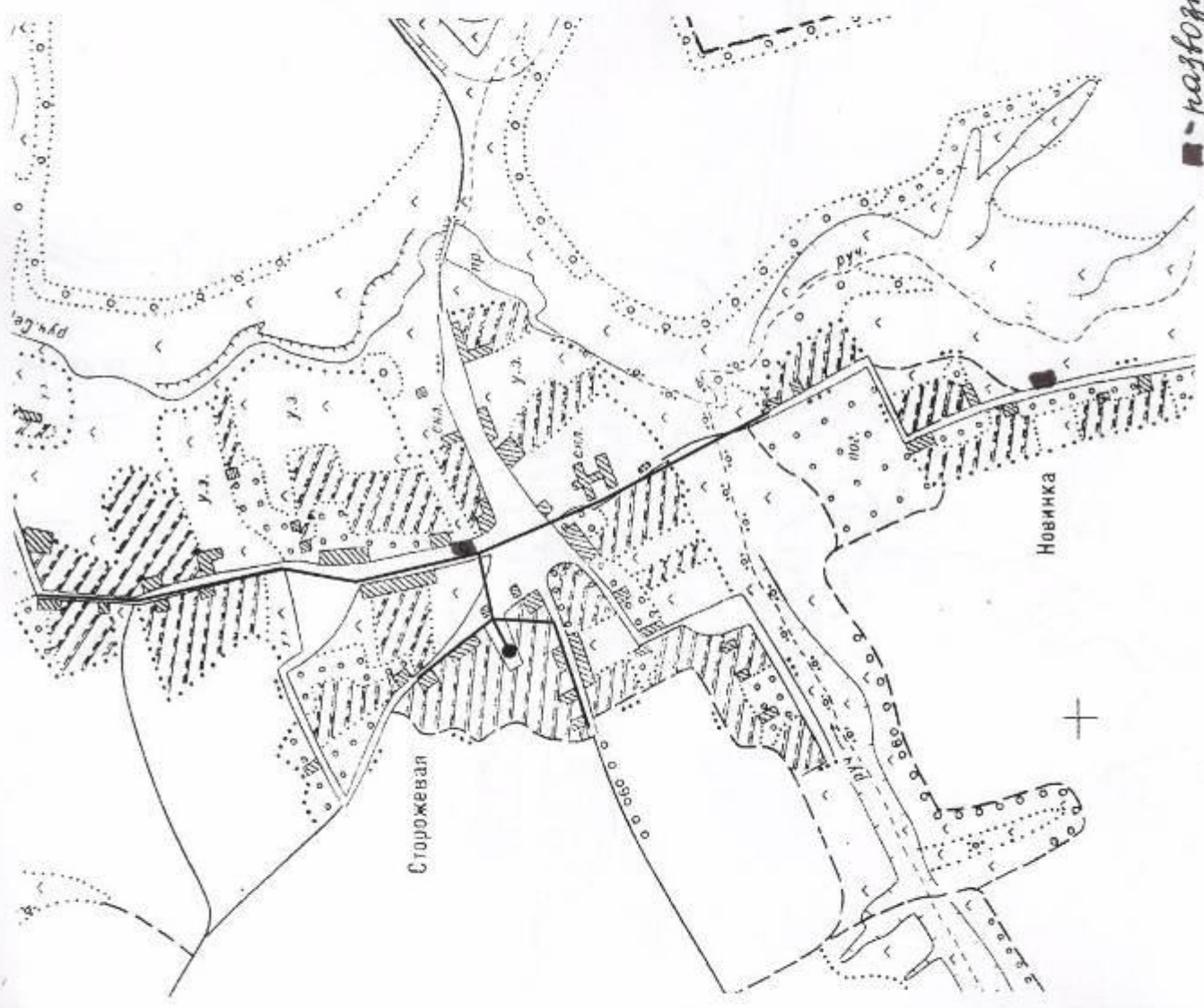

■ -разнонасы торфяные

Сторожеван

Новинка



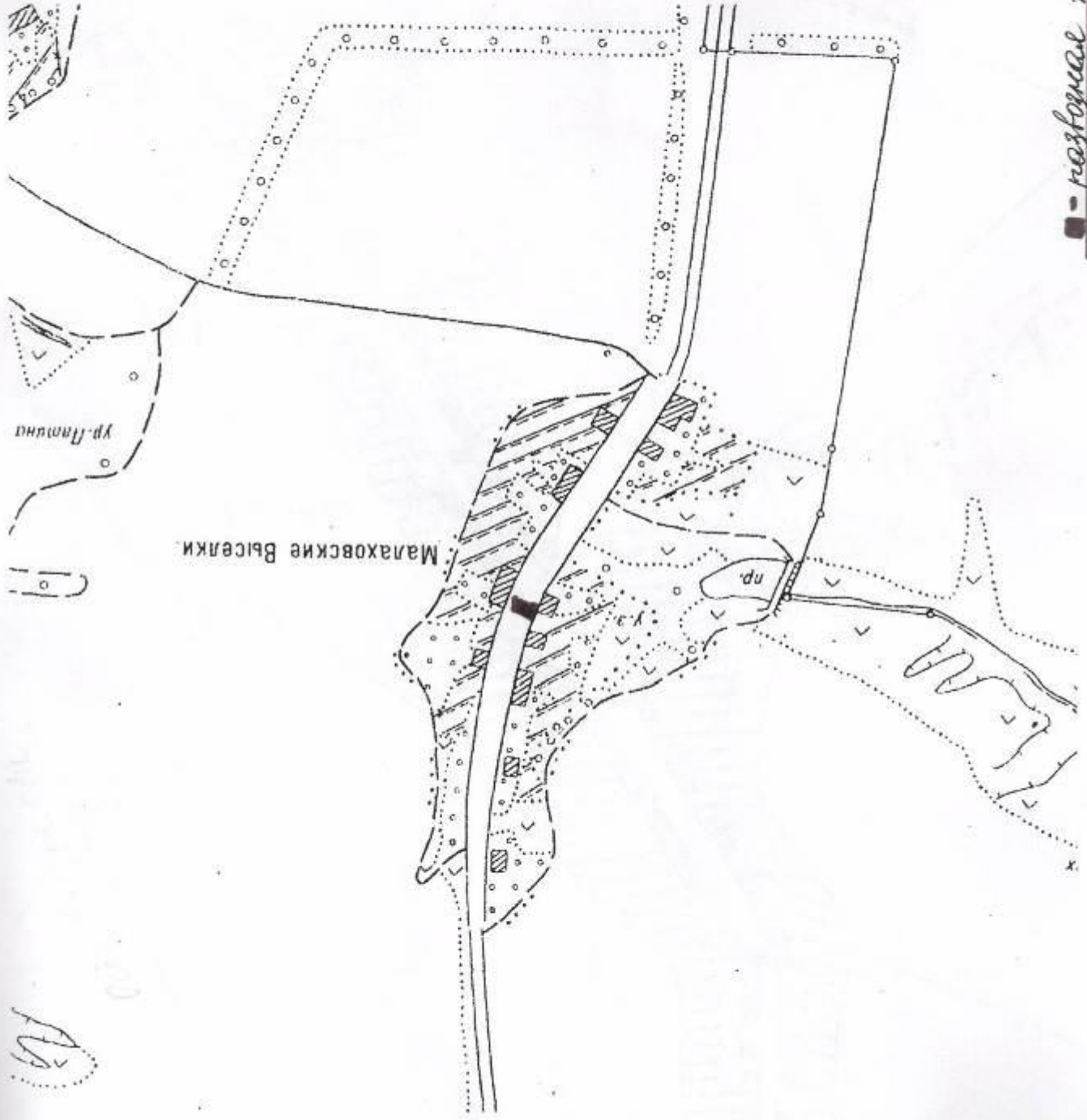

■ - разломное сооружение

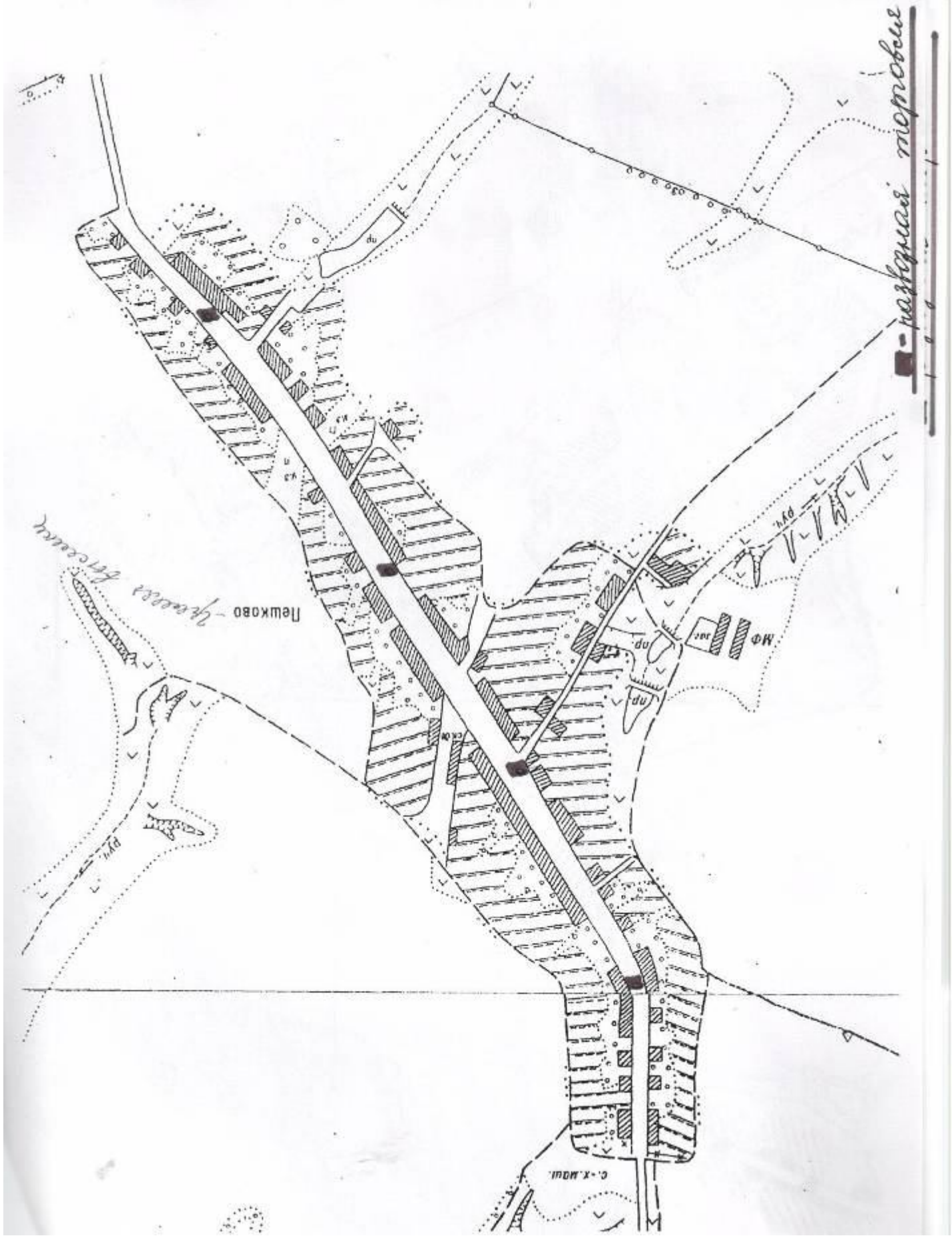

Ущелье с/п

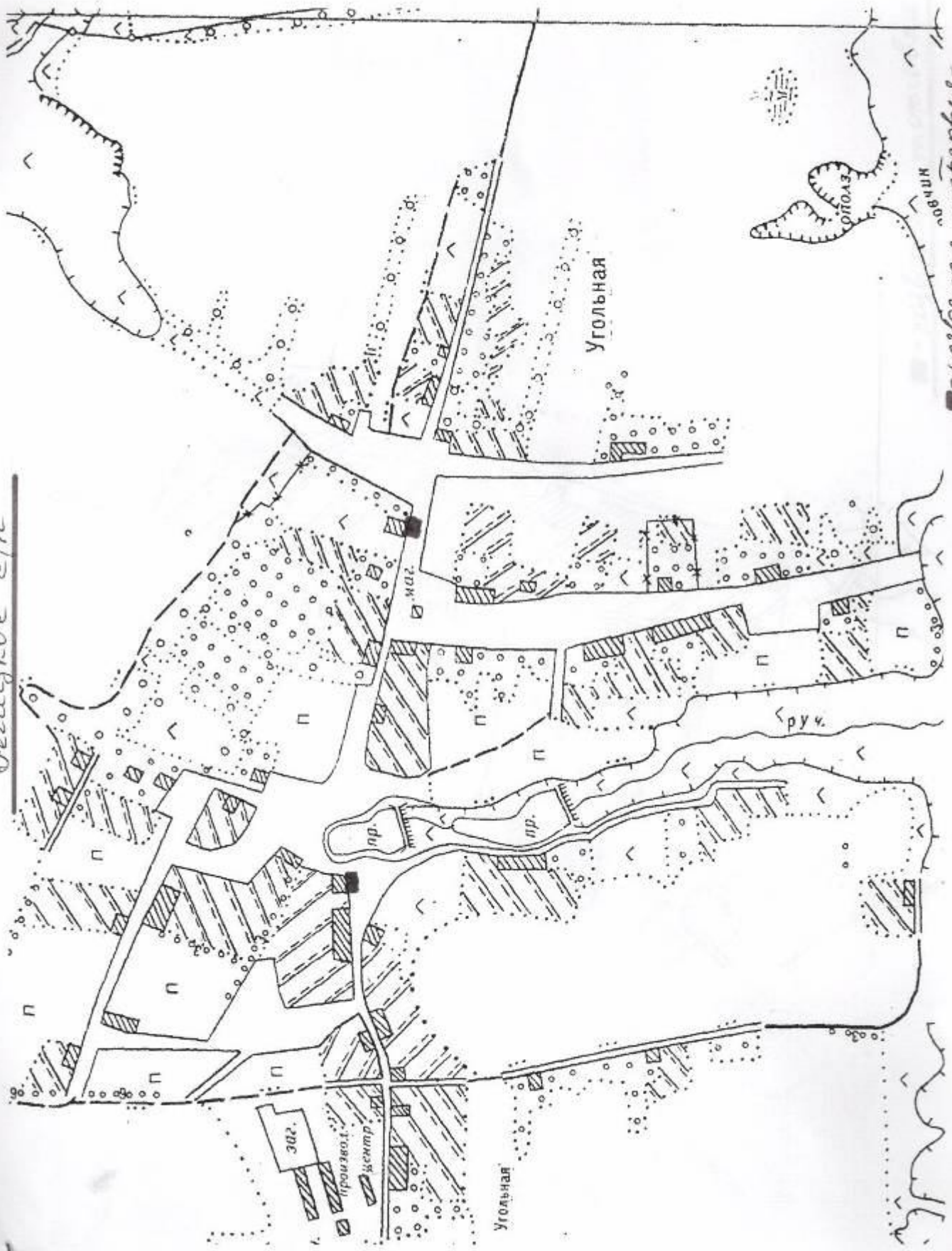

■ различные постройки
▨ Угольная

■ - развозная дорожка

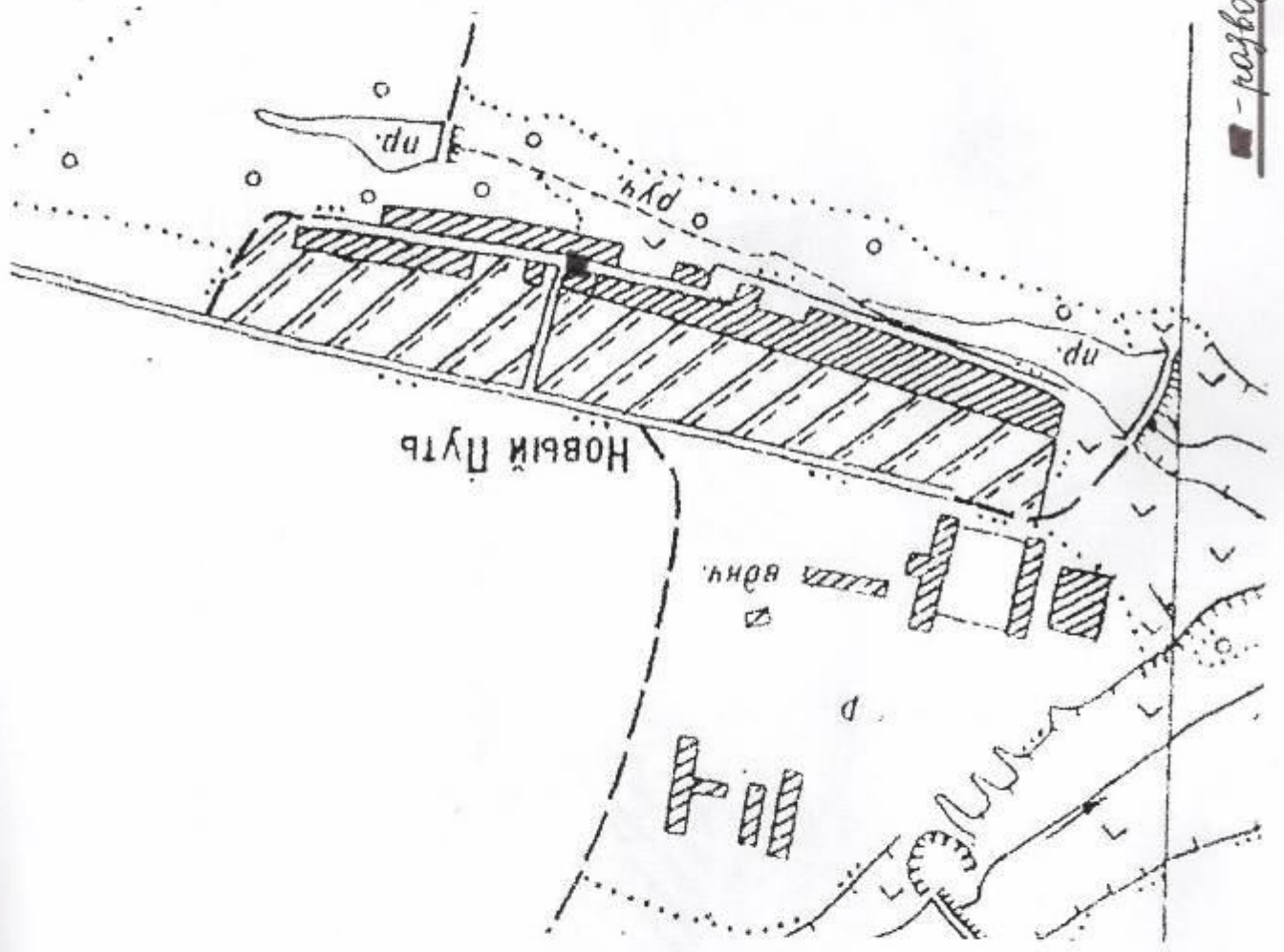

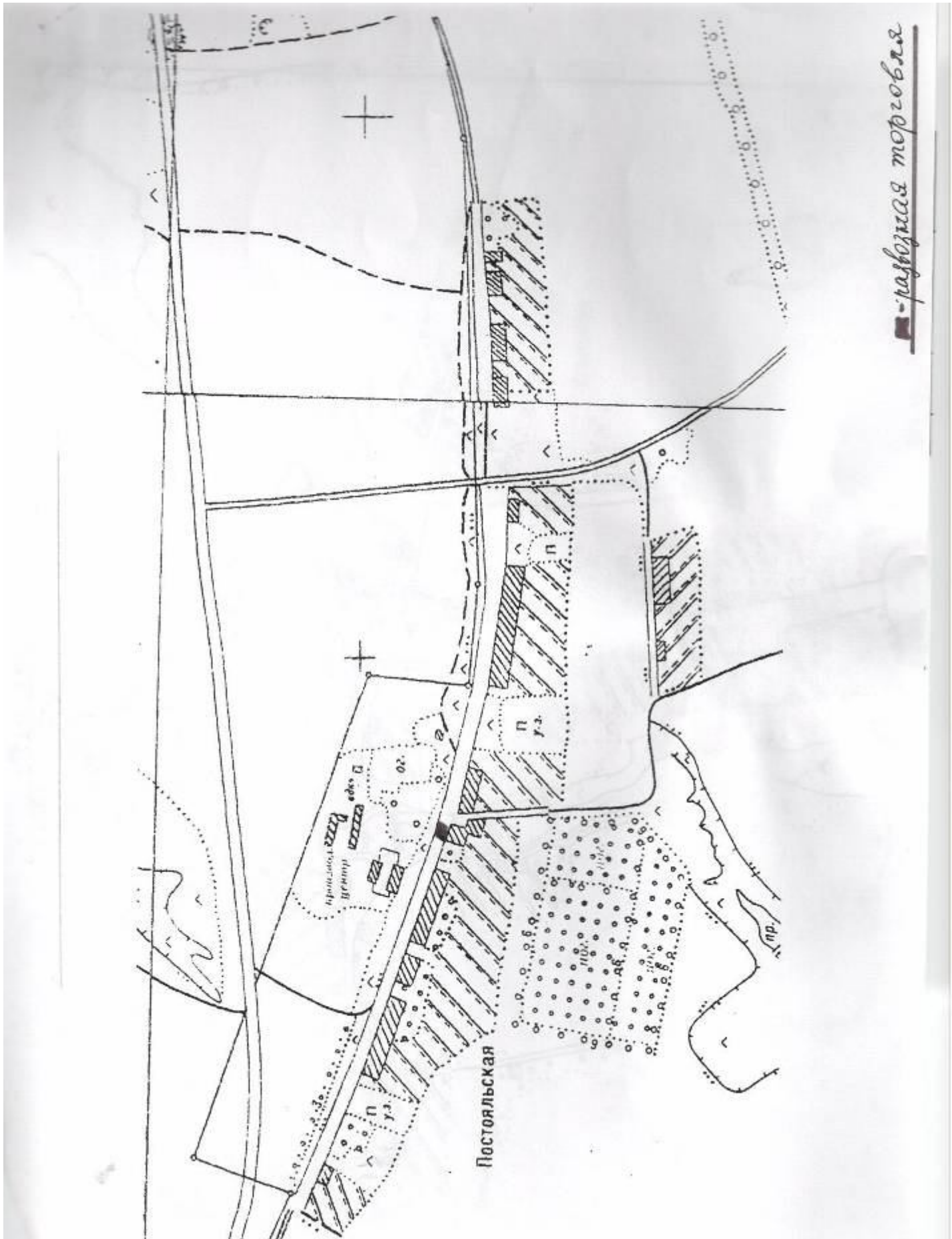

развозная морговля

Сосновое с/п

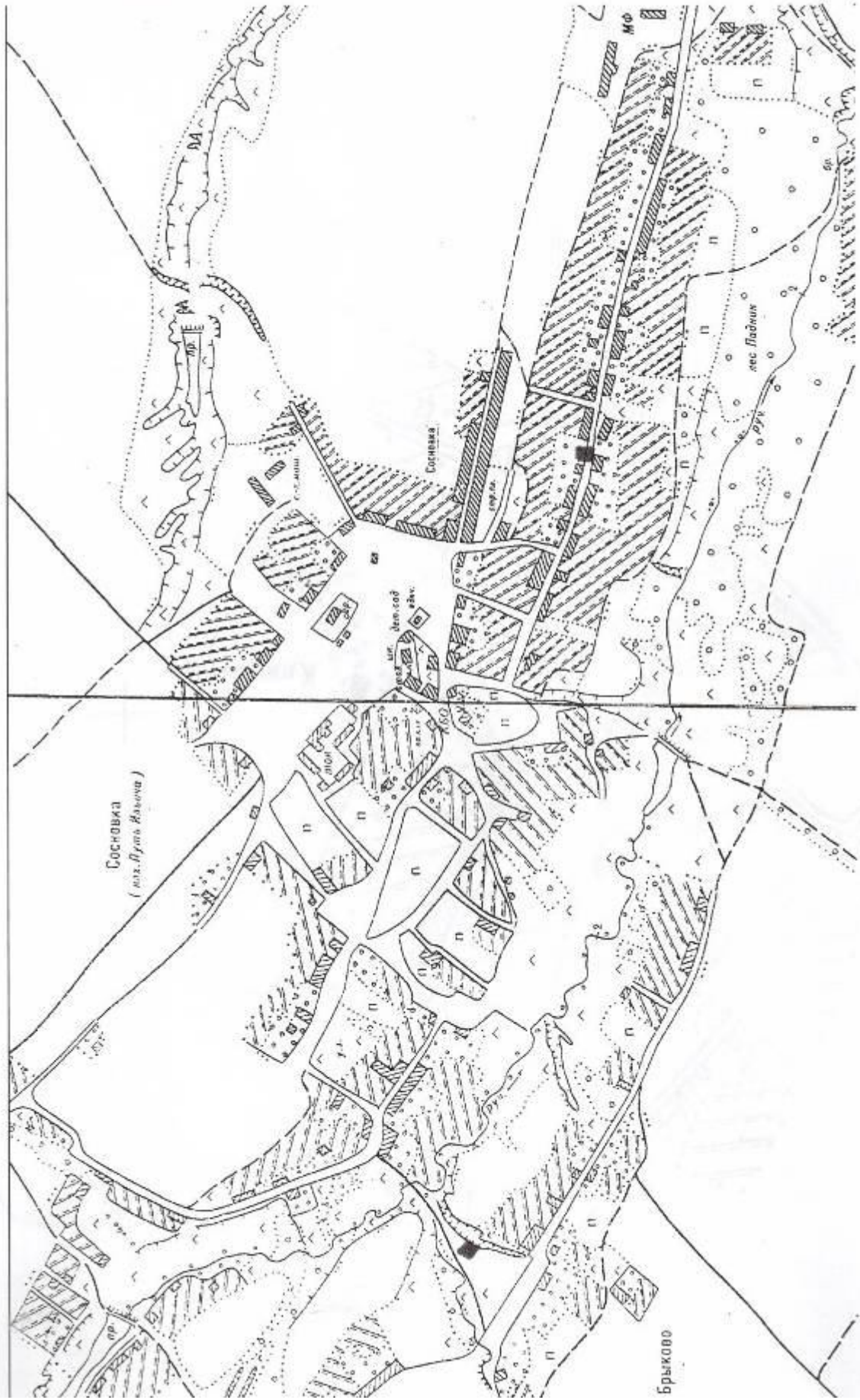

■ - развозная торговля

■ - развозная моргоя



Ключники

np

р.ч.

Археологический раскоп

Сергеевское с/п

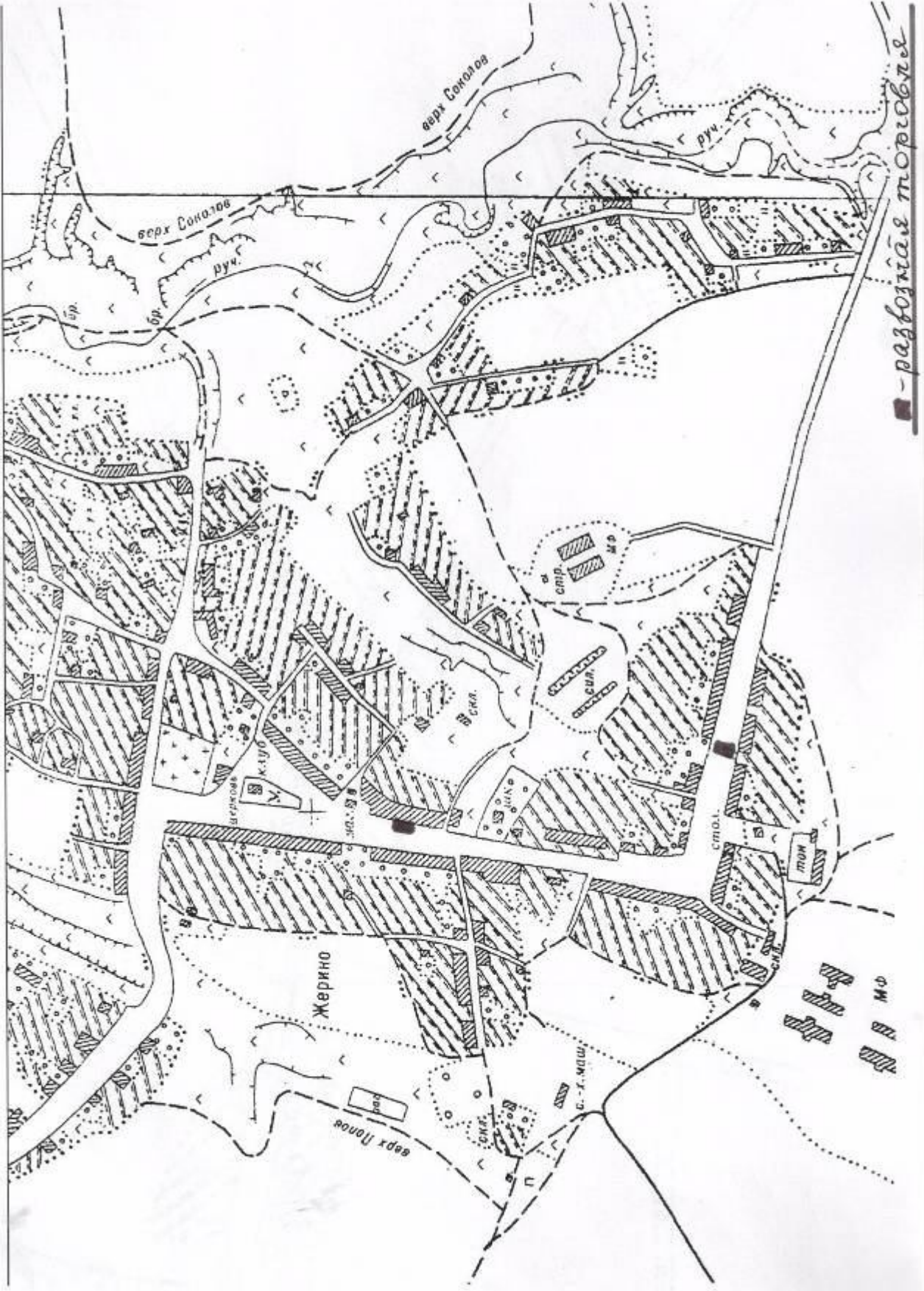

разбойная пещера

1 1/2 км

Сергеевское с/п

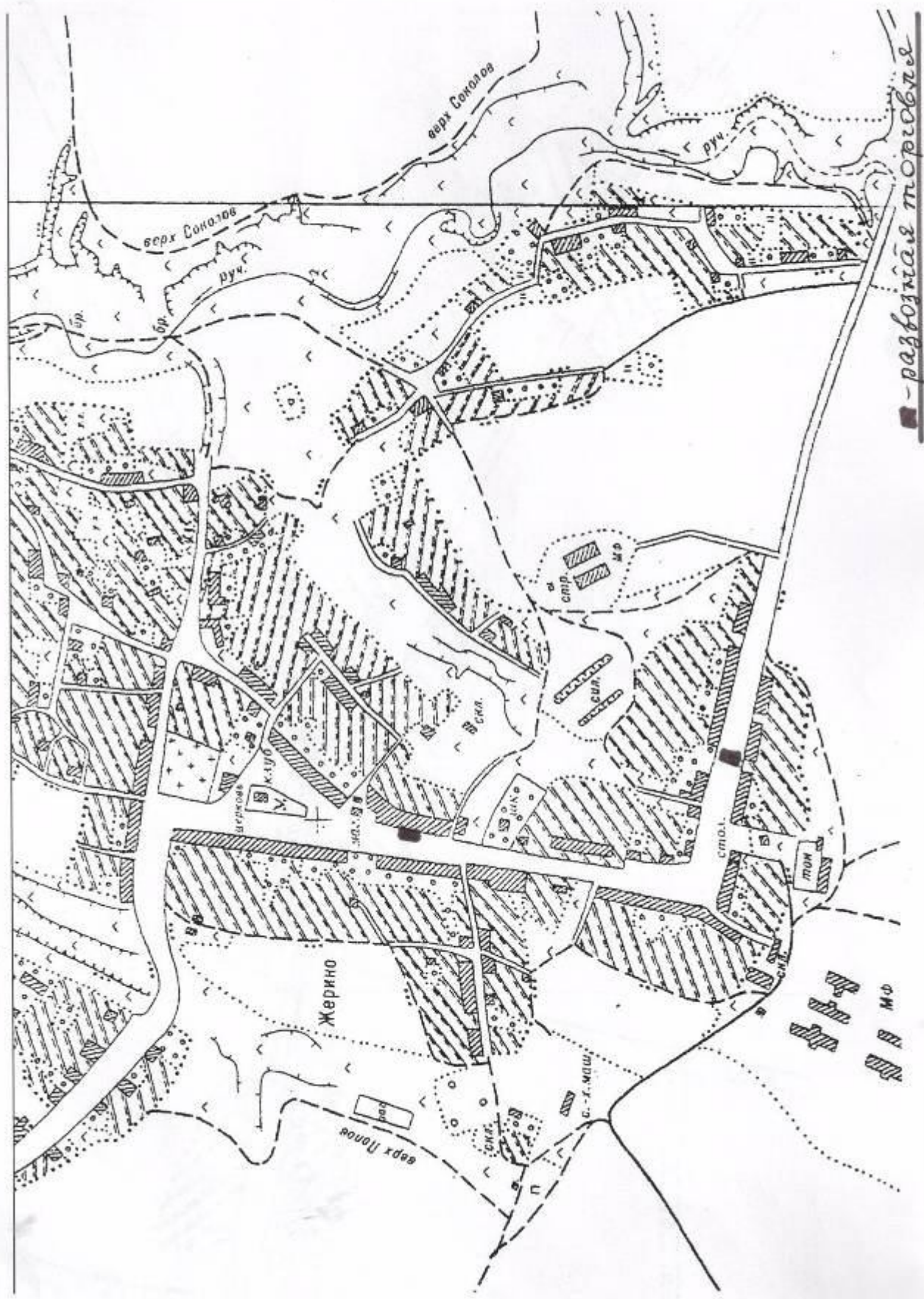

- развозная дорога

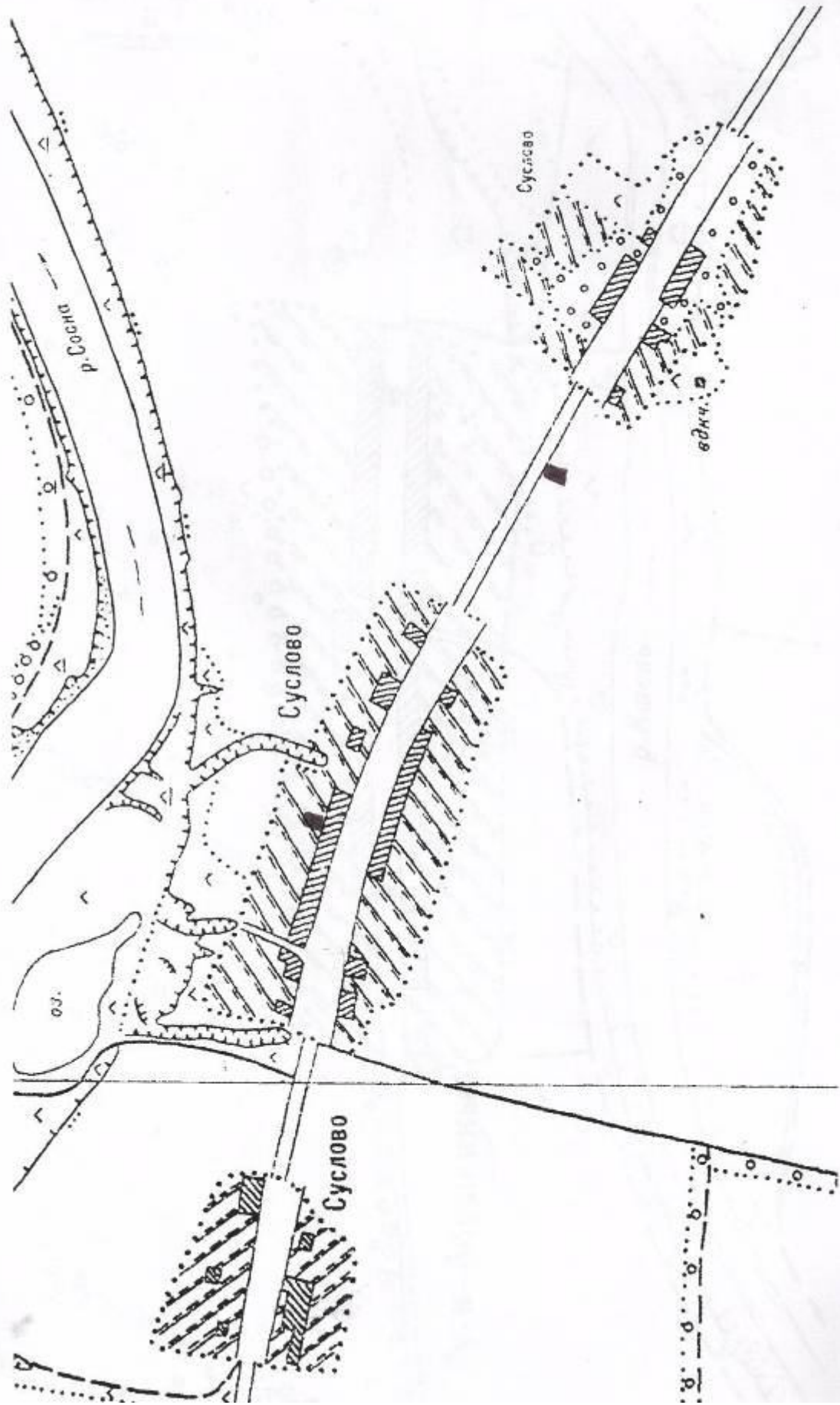

■ развозная торговля

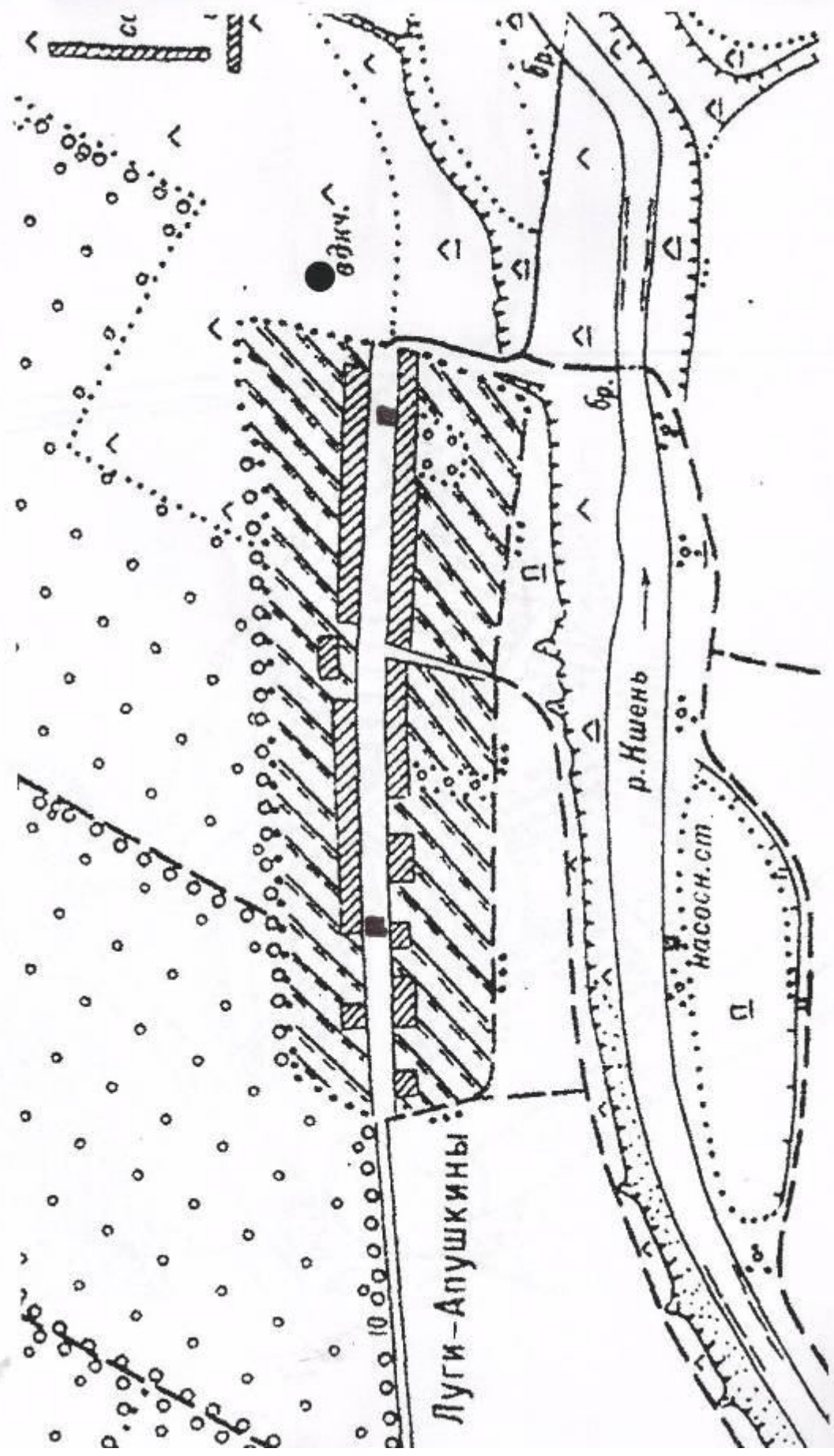

Луги-Апушкины

р. Ншень

насосн. ст.

вдкч.

см

развозная торговля

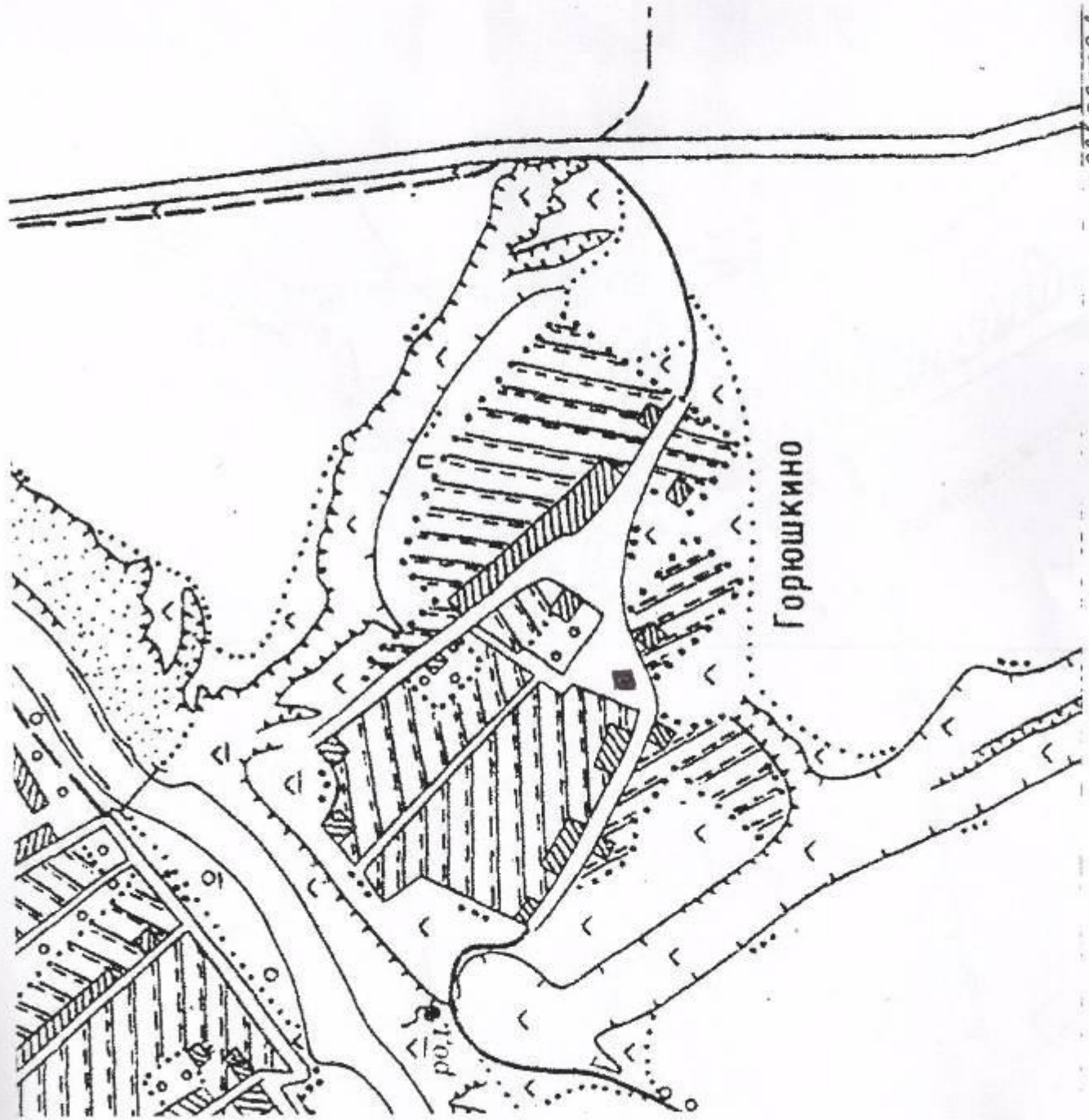

Горюшкино

развозная дорога

р.п.

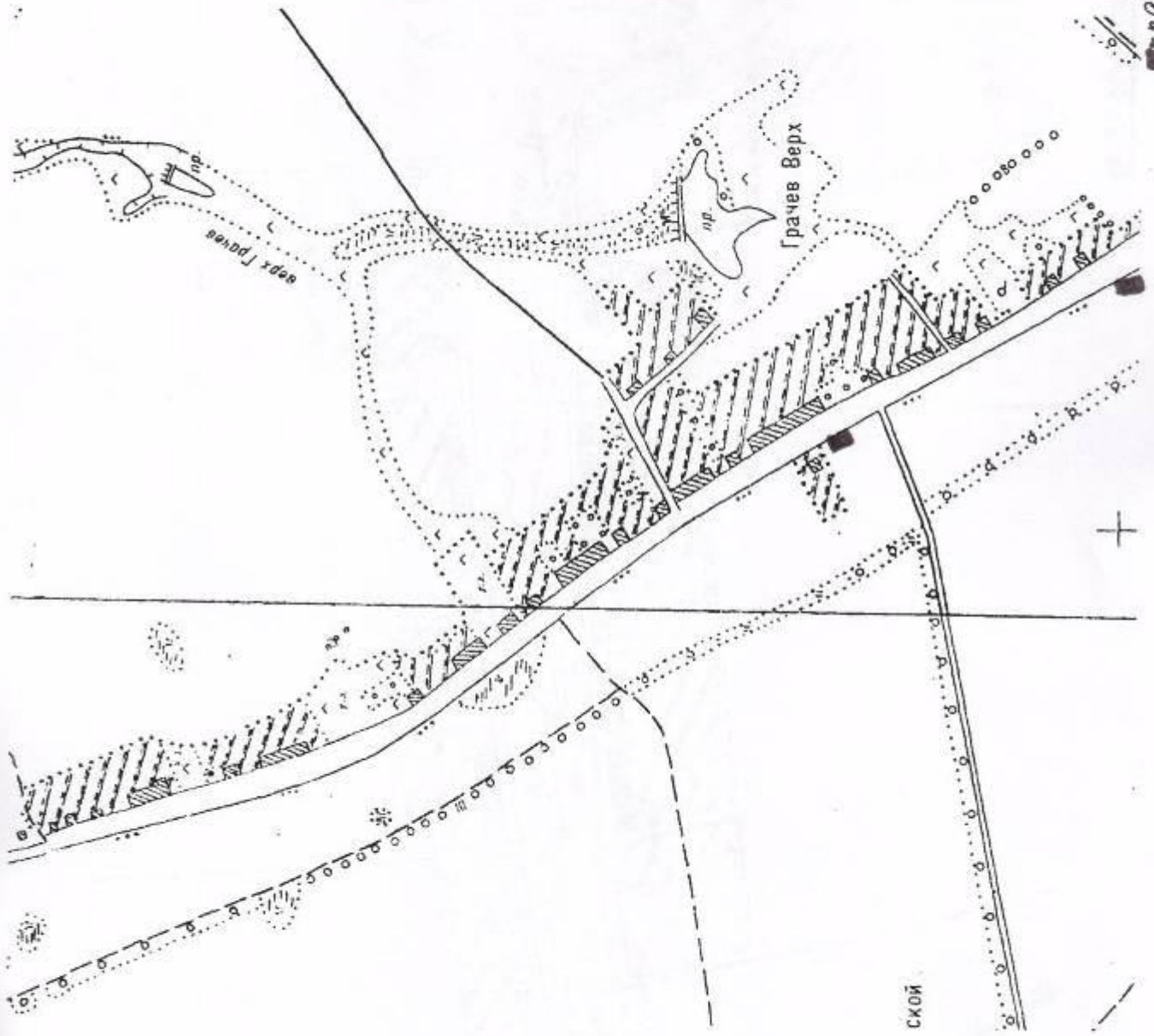

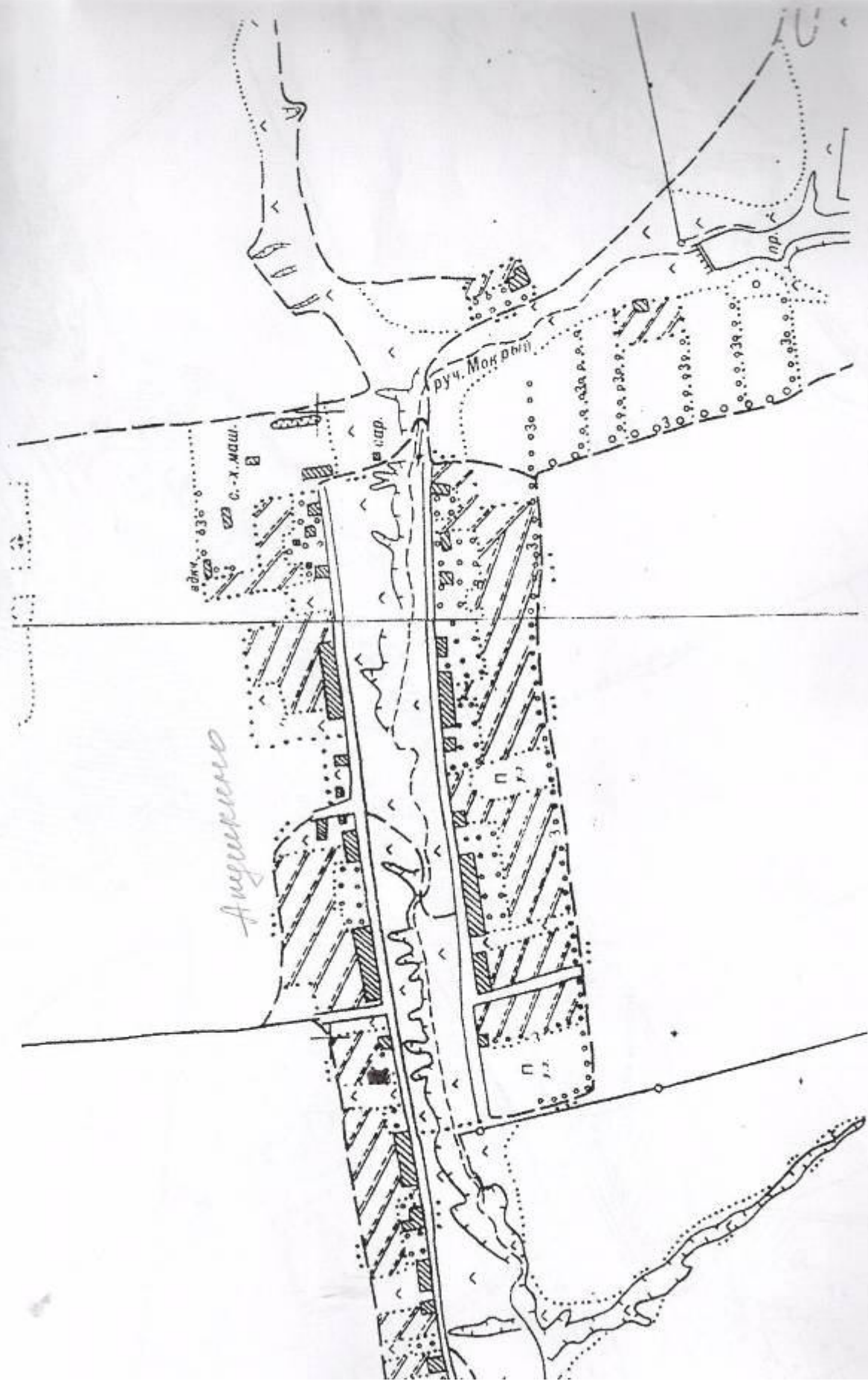

■ - развозная поровня



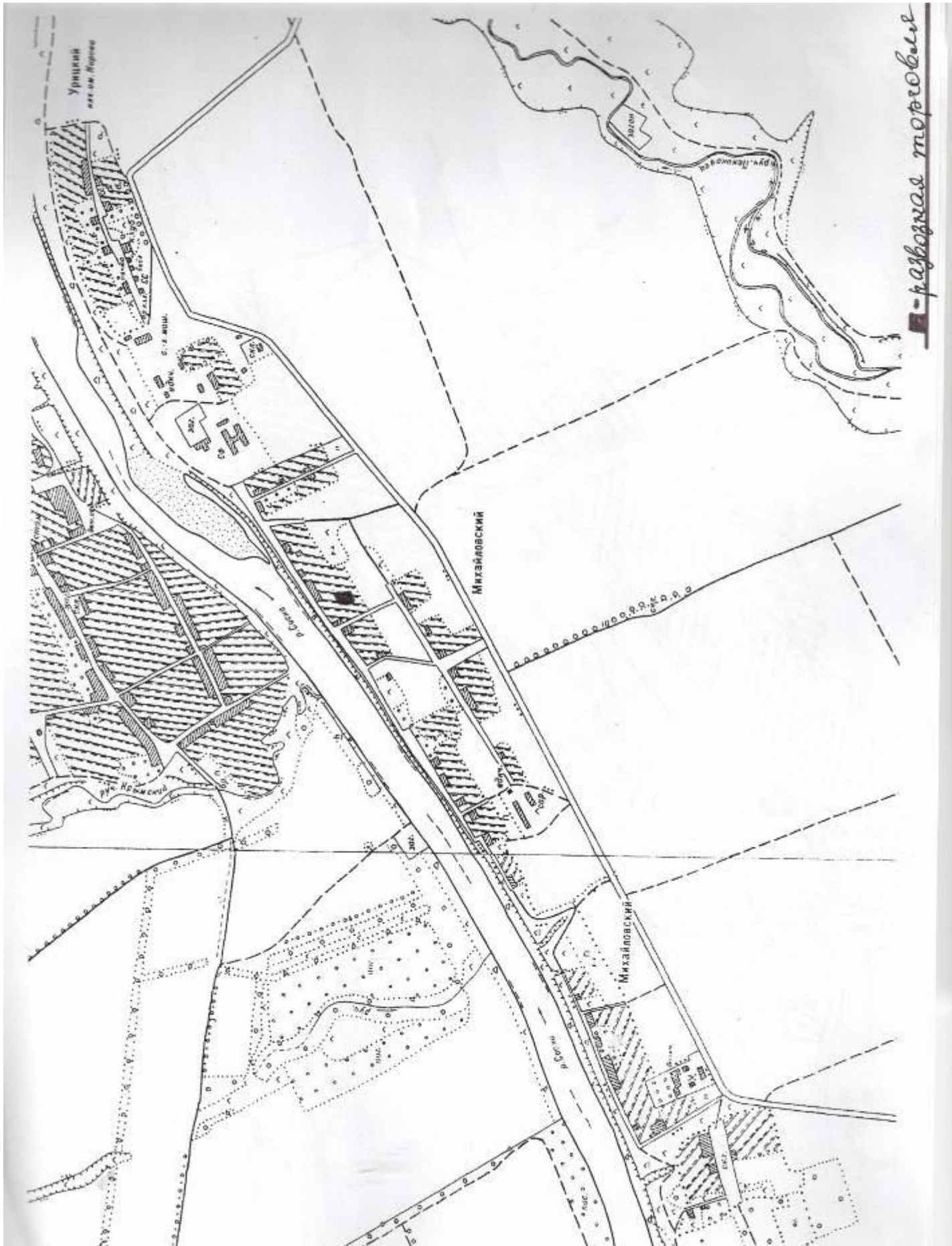

Урочище
Михайловский
развозная дорога



■ развозная торговля

— развозная торговля

